

**Mapa  
Estratégico de  
Ruido de Jaén**

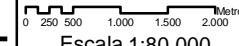

**EXCMO. AYUNTAMIENTO DE JAÉN**  
Concejalía de Medio Ambiente  
y Salud  
*Miramos por nuestra ciudad*

|   |                             |
|---|-----------------------------|
| <b>Ruido Vial</b>   | Plano Nº:<br><b>02</b>      |
| Dirección:<br>Juan José Caro Moreno    Cristóbal Ruiz Malia   | Asistencia Técnica:         |
|    | Fecha:<br><b>Junio 2010</b> |
| <br><b>Escala 1:80.000</b>   |                             |

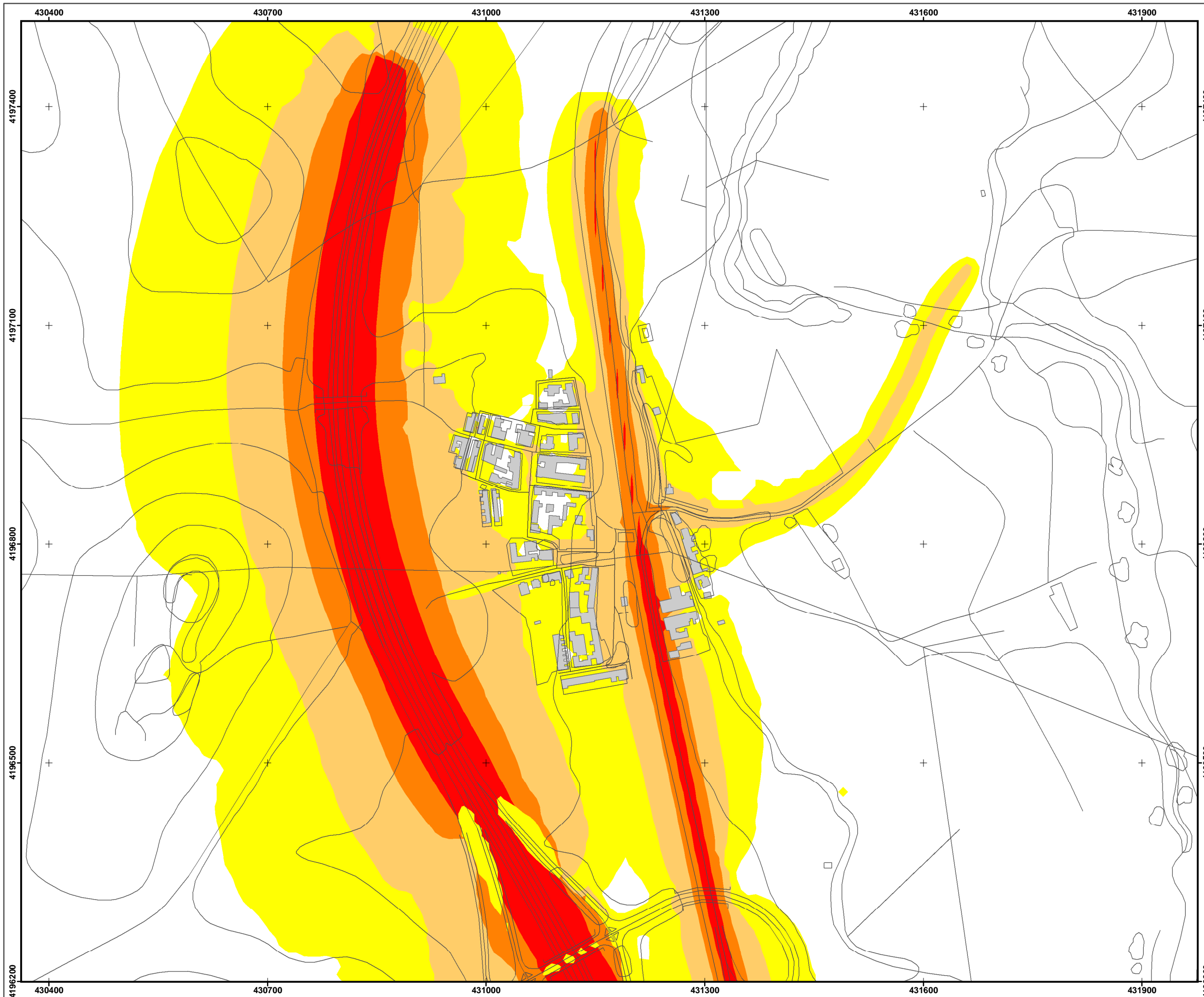

**Mapa  
Estratégico de  
Ruido de Jaén**



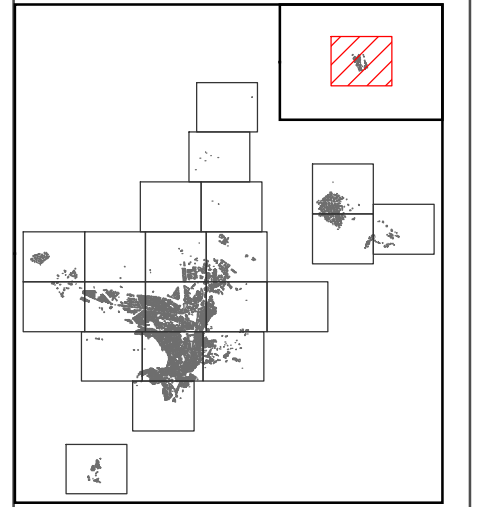

**EXCMO. AYUNTAMIENTO DE JAÉN**  
Concejalía de Medio Ambiente  
y Salud  
*Miramos por nuestra ciudad*



**Niveles Sonoros dB(A)**

|  |                   |
|--|-------------------|
|  | 55-60             |
|  | 60-65             |
|  | 65-70             |
|  | 70-75             |
|  | >75               |
|  | Manzana catastral |

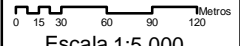
|   |  |
|---|--|
| Índice:<br><b>Ruido Viario</b><br>Periodo día Ld  | Plano Nº:<br><b>02</b><br>Hoja 01 de 22  |
| Dirección:<br>Juan José Caro Moreno    Cristóbal Ruiz Malia   | Asistencia Técnica:<br>   |
| <br>Escala 1:5.000 | Fecha:<br>Junio 2010   |

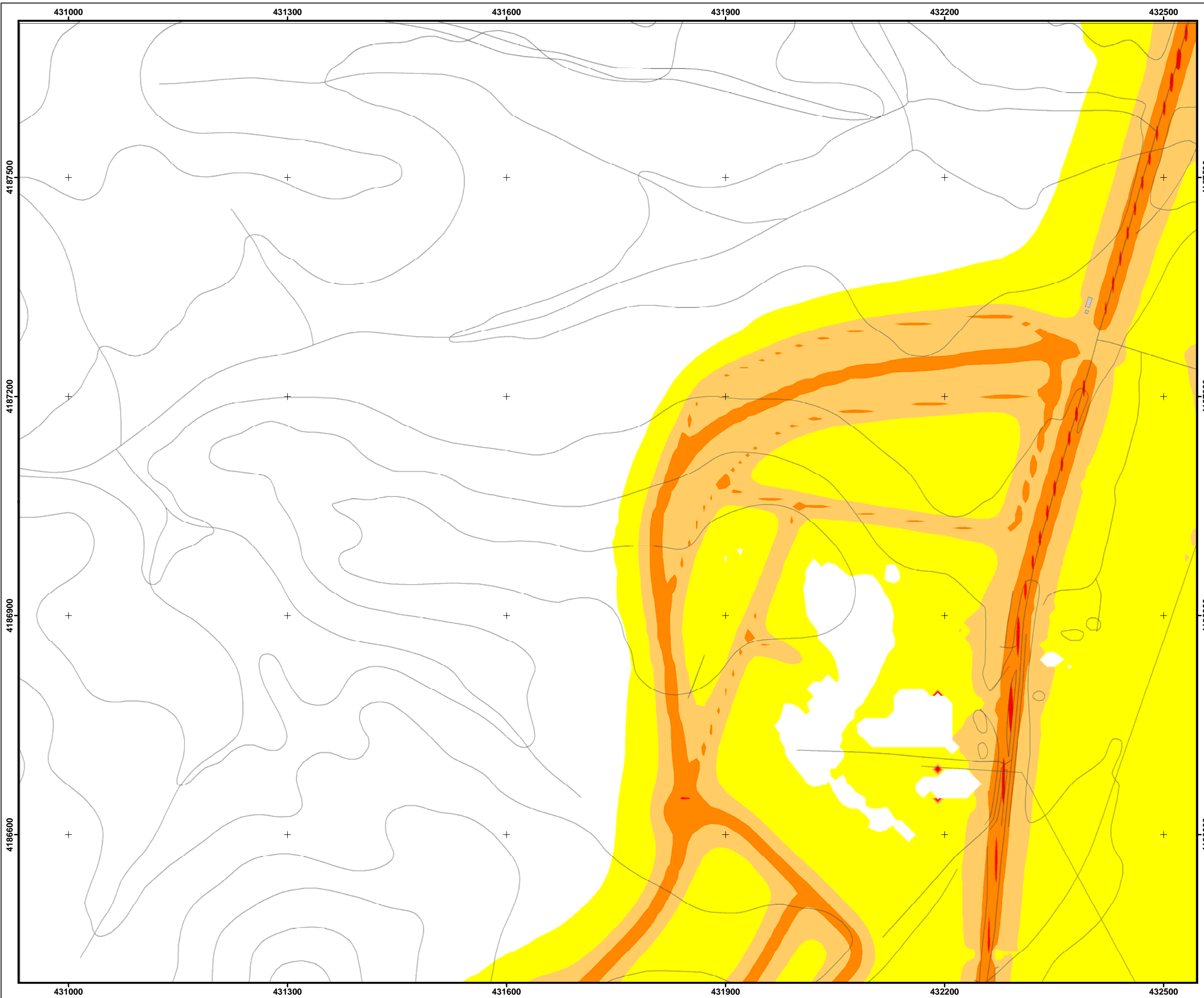

**Mapa  
Estratégico de  
Ruido de Jaén**



**EXCMO. AYUNTAMIENTO DE JAÉN**  
Concejalía de Medio Ambiente  
y Salud  
*Miramos por nuestra ciudad*



**Niveles Sonoros dB(A)**

|       |       |       |       |     |
|-------|-------|-------|-------|-----|
| 55-60 | 60-65 | 65-70 | 70-75 | >75 |
|       |       |       |       |     |

Manzana catastral

|   |   |
|---|---|
| Indice:<br><b>Ruido Viario<br/>Periodo Ld</b>               | Plano Nº:<br><b>02</b><br>Hoja 02 de 22 |
| Dirección:<br>Juan José Caro Moreno    Cristóbal Ruiz Malia | Asistencia Técnica:<br>                 |
| <br>Escala 1:5.000  | Fecha:<br>Junio 2010                    |

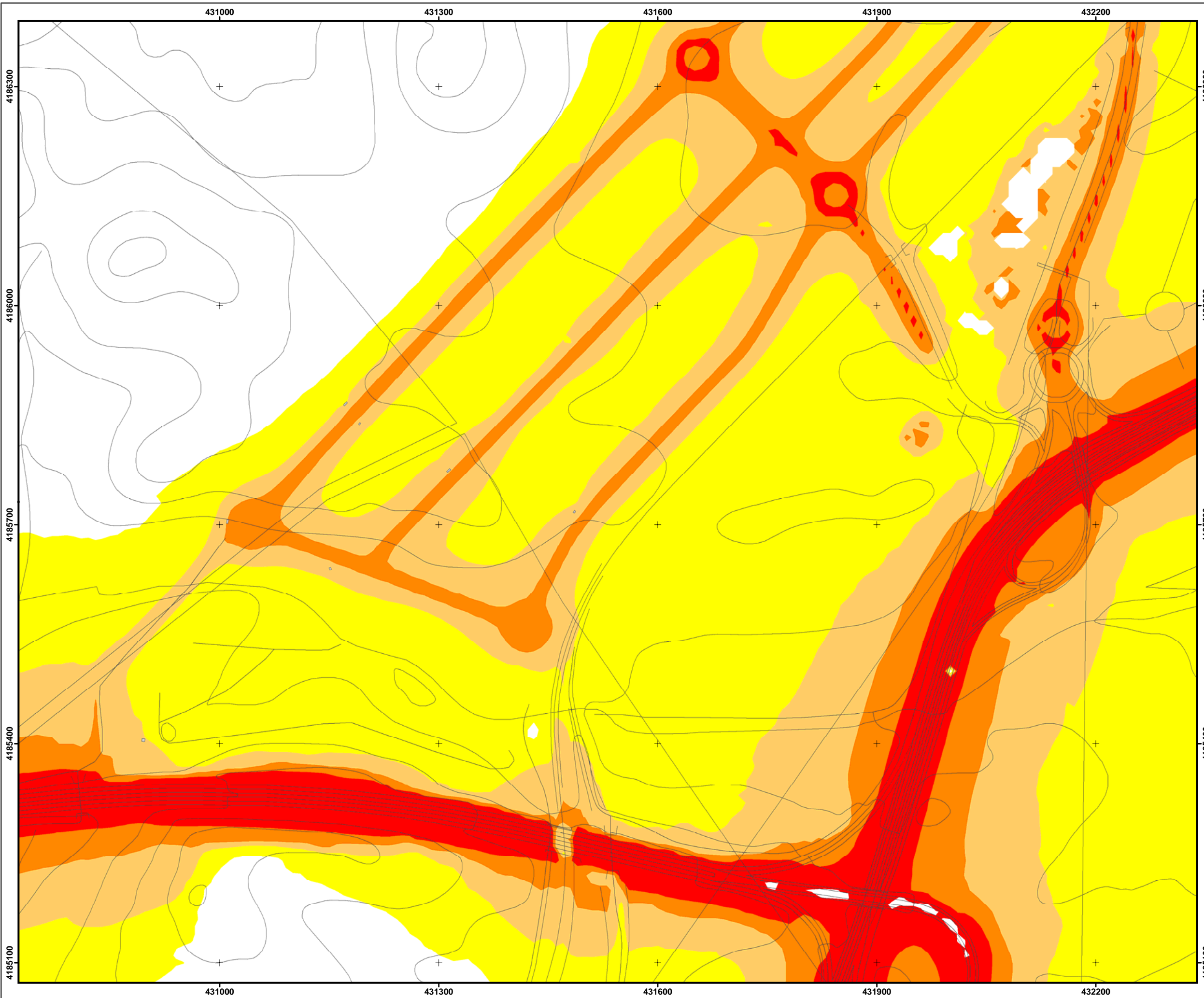

## Mapa Estratégico de Ruido de Jaén

**EXCMO. AYUNTAMIENTO DE JAÉN**  
Concejalía de Medio Ambiente  
y Salud  
*Miramos por nuestra ciudad*

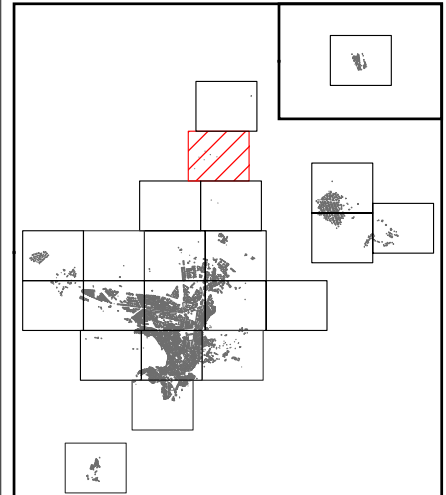

| Niveles Sonoros dB(A) |                   |
|-----------------------|-------------------|
|                       | 55-60             |
|                       | 60-65             |
|                       | 65-70             |
|                       | 70-75             |
|                       | >75               |
|                       | Manzana catastral |

|   |   |
|---|---|
| Índice:<br><b>Ruido Viario</b><br>Periodo Ld                    | Plano Nº:<br><b>02</b><br>Hoja 03 de 22 |
| Dirección:<br>Juan José Caro Moreno    Cristóbal Ruiz Malia<br> | Asistencia Técnica:<br>                 |
| Escala 1:5.000<br>  | Fecha:<br>Junio 2010                    |

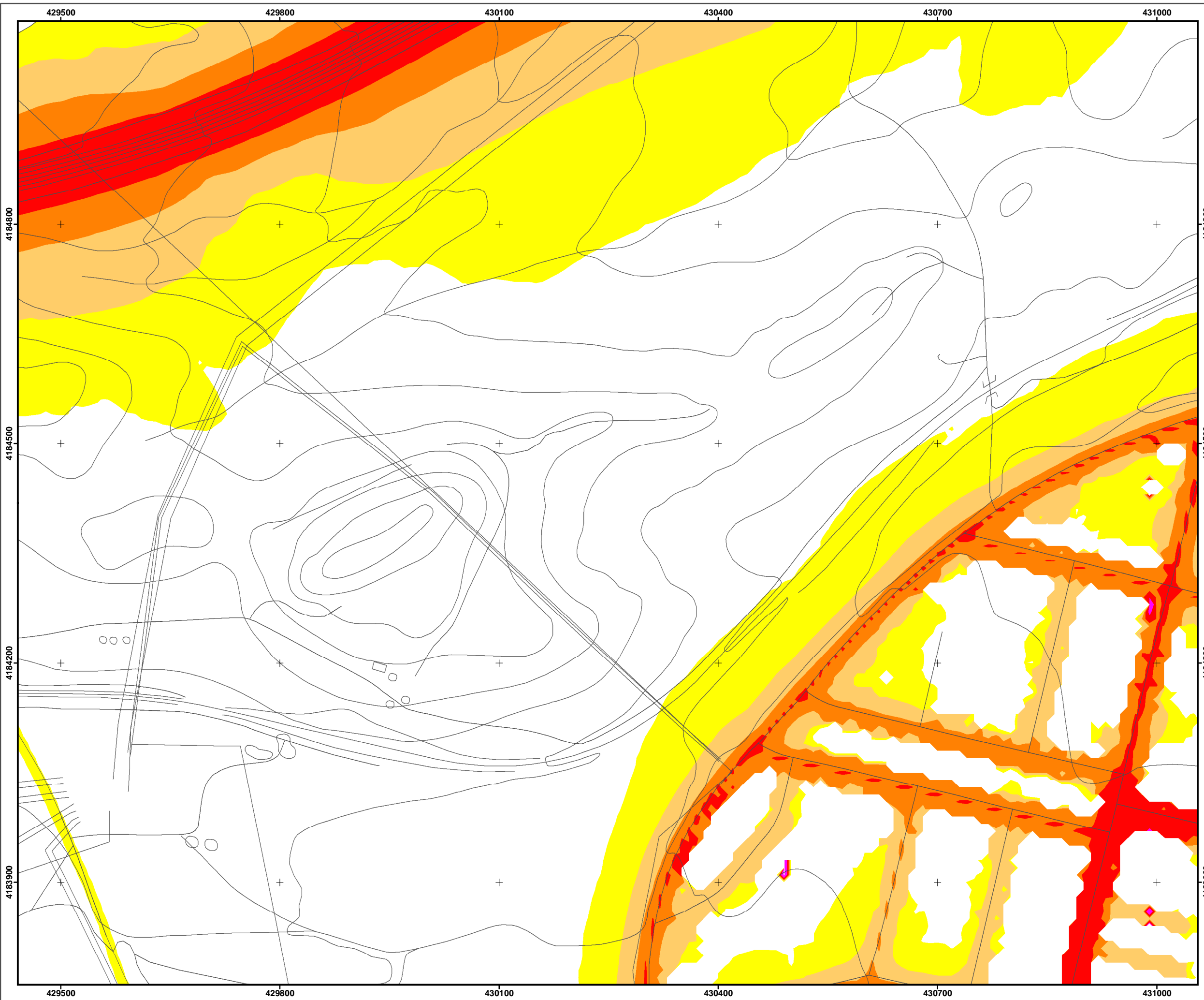

**Mapa  
Estratégico de  
Ruido de Jaén**



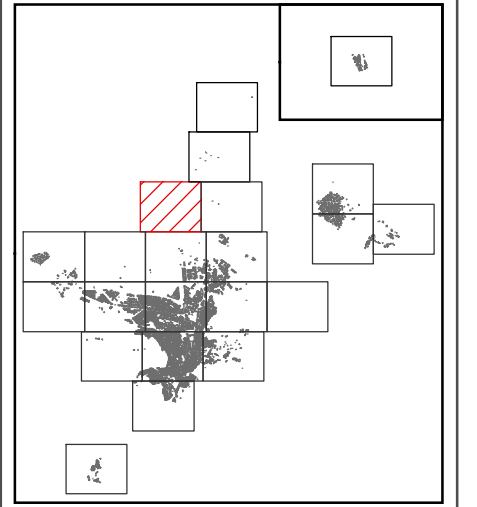

**EXCMO. AYUNTAMIENTO DE JAÉN**  
Concejalía de Medio Ambiente  
y Salud  
*Miramos por nuestra ciudad*

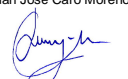
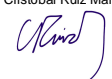

**Niveles Sonoros dB(A)**

|  |                   |
|--|-------------------|
|  | 55-60             |
|  | 60-65             |
|  | 65-70             |
|  | 70-75             |
|  | >75               |
|  | Manzana catastral |

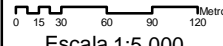
|   |  |
|---|--|
| Índice:<br><b>Ruido Viario</b><br>Periodo día Ld  | Plano Nº:<br><b>02</b><br>Hoja 04 de 22  |
| Dirección:<br>Juan José Caro Moreno    Cristóbal Ruiz Malia   | Asistencia Técnica:<br>   |
| <br>Escala 1:5.000 | Fecha:<br>Junio 2010   |

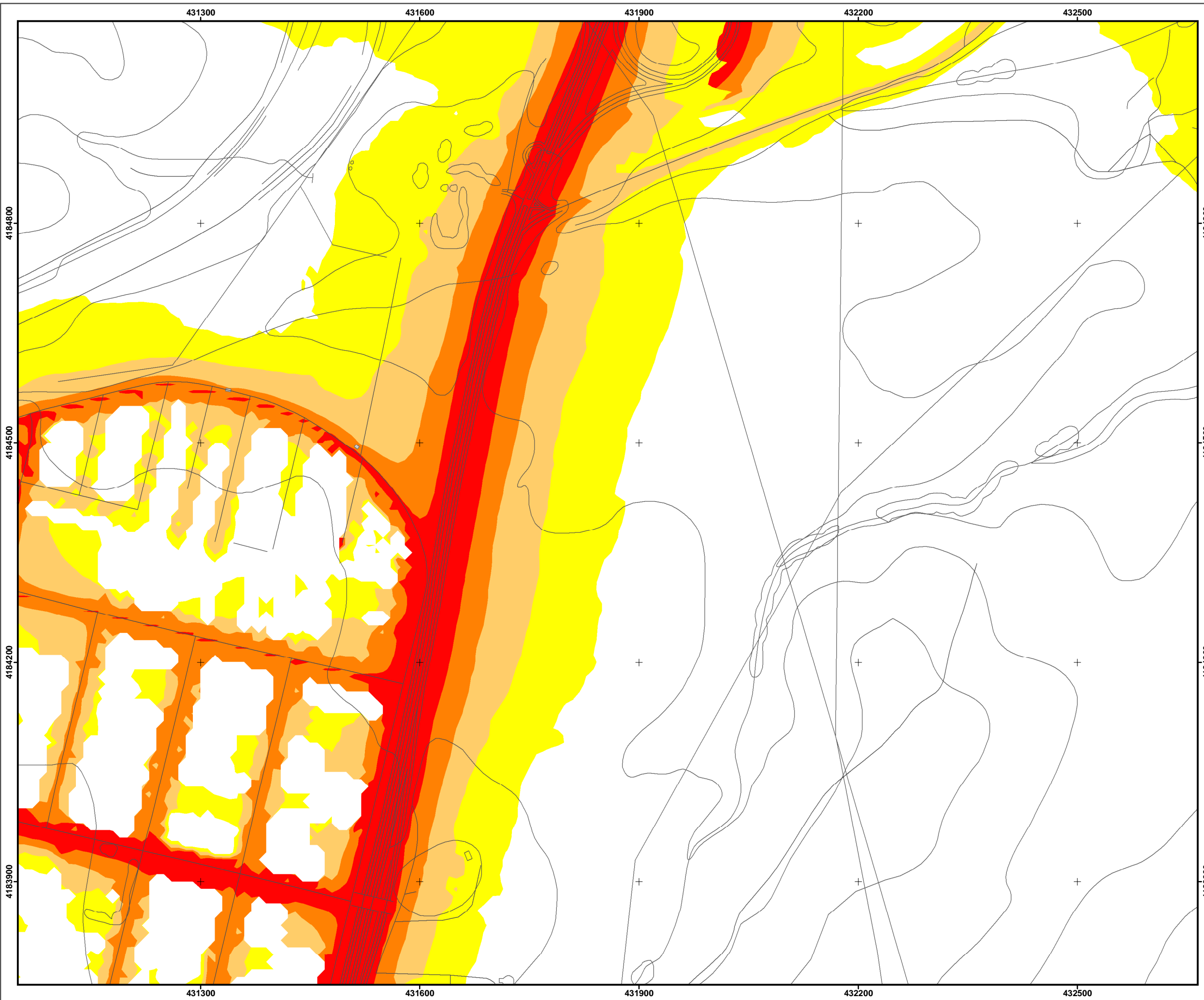

**Mapa  
Estratégico de  
Ruido de Jaén**



**EXCMO. AYUNTAMIENTO DE JAÉN**  
Concejalía de Medio Ambiente  
y Salud  
*Miramos por nuestra ciudad*



**Niveles Sonoros dB(A)**

|  |                   |
|--|-------------------|
|  | 55-60             |
|  | 60-65             |
|  | 65-70             |
|  | 70-75             |
|  | >75               |
|  | Manzana catastral |

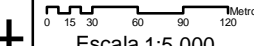
|   |  |
|---|--|
| Índice:<br><b>Ruido Viario</b><br>Periodo día Ld  | Plano Nº:<br><b>02</b><br>Hoja 05 de 22  |
| Dirección:<br>Juan José Caro Moreno    Cristóbal Ruiz Malia   | Asistencia Técnica:<br> |
| <br>Escala 1:5.000 | Fecha:<br>Junio 2010   |

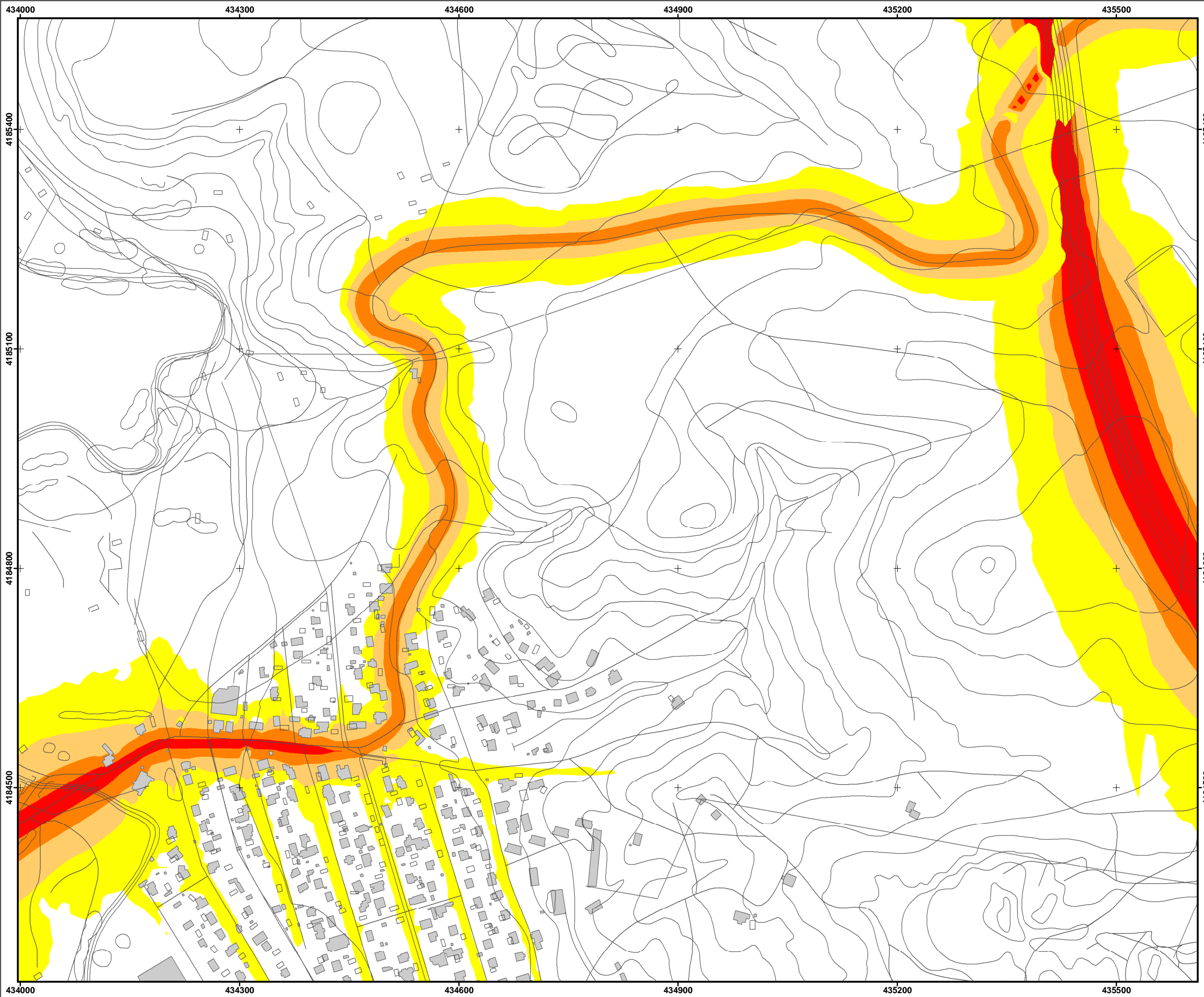

## Mapa Estratégico de Ruido de Jaén

**EXCMO. AYUNTAMIENTO DE JAÉN**  
 Concejalía de Medio Ambiente y Salud  
*Miramos por nuestra ciudad*

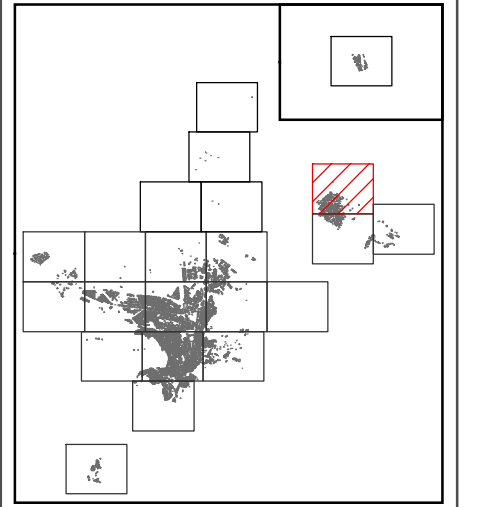

**Niveles Sonoros dB(A)**

|  |                   |
|--|-------------------|
|  | 55-60             |
|  | 60-65             |
|  | 65-70             |
|  | 70-75             |
|  | >75               |
|  | Manzana catastral |

|   |  |
|---|--|
| Índice:<br><b>Ruido Viario</b><br>Periodo día Ld            | Plano Nº:<br><h1 style="font-size: 2em; margin: 0;">02</h1><br>Hoja 06 de 22 |
| Dirección:<br>Juan José Caro Moreno    Cristóbal Ruiz Malia | Asistencia Técnica:<br>  |
| Escala 1:5.000  | Fecha:<br>Junio 2010   |

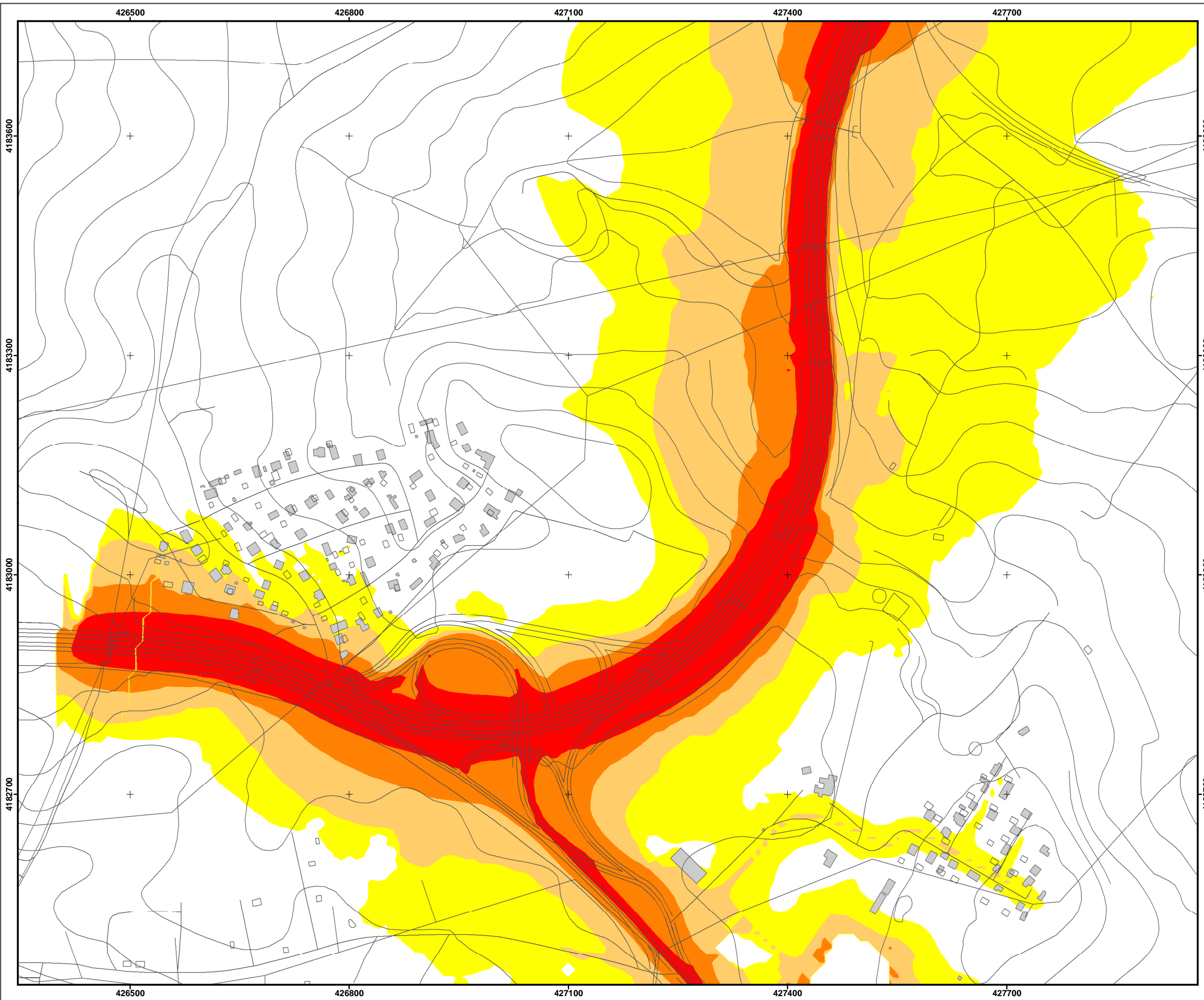

**Mapa  
Estratégico de  
Ruido de Jaén**



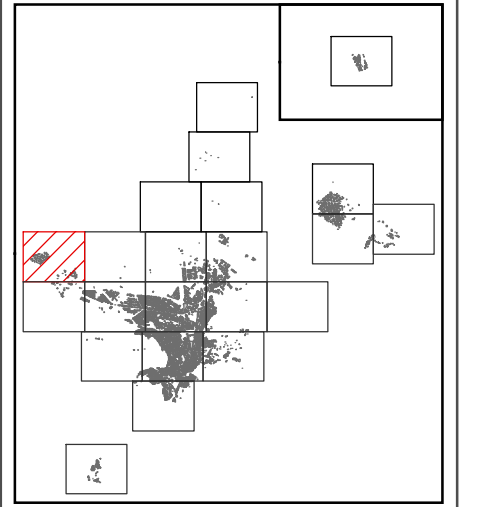

**EXCMO. AYUNTAMIENTO DE JAÉN**  
Concejalía de Medio Ambiente  
y Salud  
*Miramos por nuestra ciudad*

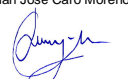

**Niveles Sonoros dB(A)**

|  |                   |
|--|-------------------|
|  | 55-60             |
|  | 60-65             |
|  | 65-70             |
|  | 70-75             |
|  | >75               |
|  | Manzana catastral |

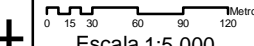
|  |  |
|--|--|
| Índice:<br><b>Ruido Viario</b><br>Periodo día Ld   | Plano Nº:<br><b>02</b><br>Hoja 07 de 22  |
| Dirección:<br>Juan José Caro Moreno    Cristóbal Ruiz Malia<br>  | Asistencia Técnica:<br> |
| <br>Escala 1:5.000  | Fecha:<br>Junio 2010   |



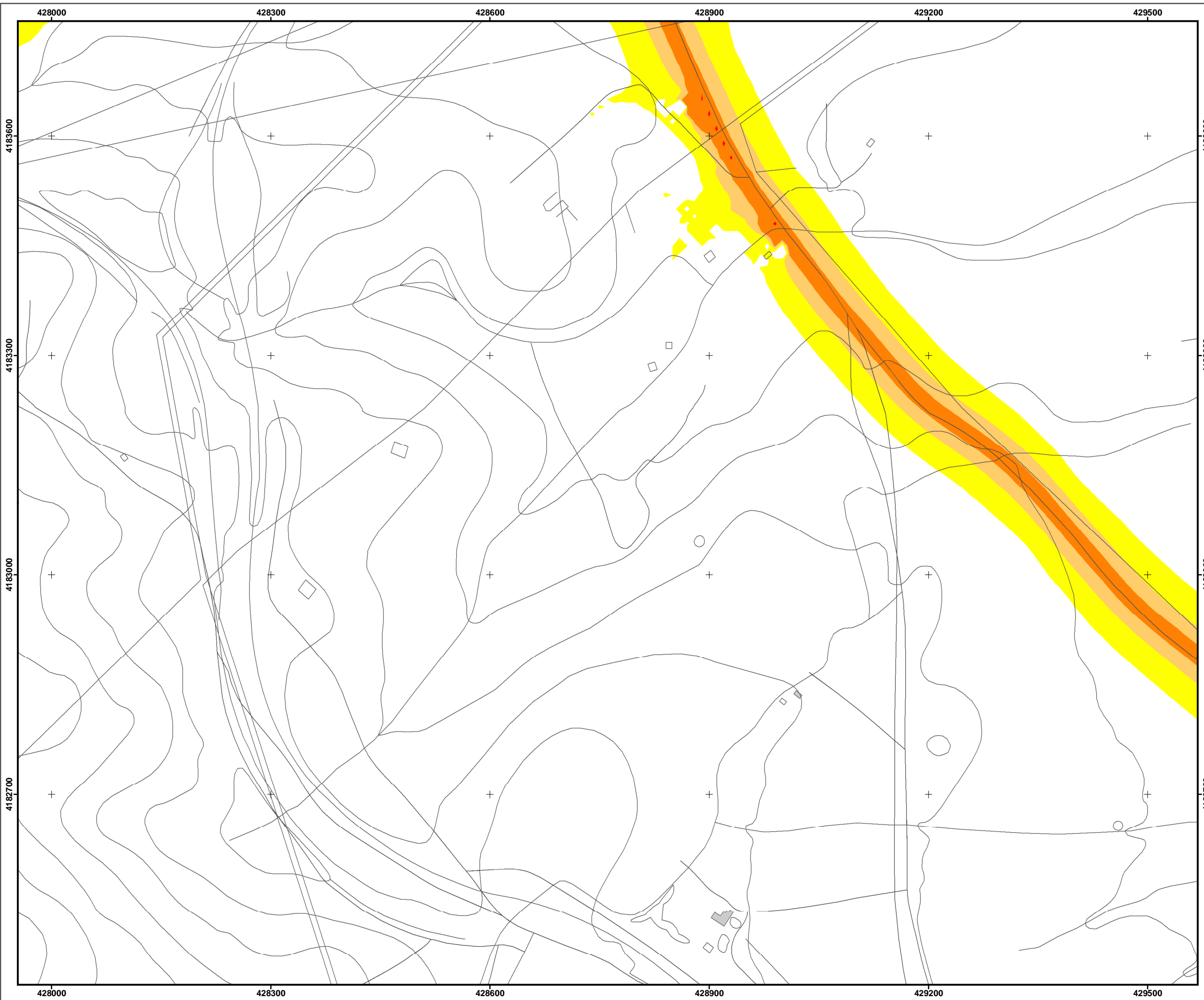

**Mapa  
Estratégico de  
Ruido de Jaén**



**EXCMO. AYUNTAMIENTO DE JAÉN**  
Concejalía de Medio Ambiente  
y Salud  
*Miramos por nuestra ciudad*

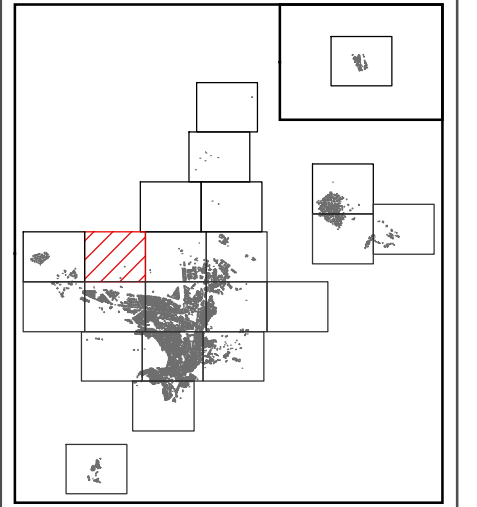

**Niveles Sonoros dB(A)**

|  |                   |
|--|-------------------|
|  | 55-60             |
|  | 60-65             |
|  | 65-70             |
|  | 70-75             |
|  | >75               |
|  | Manzana catastral |

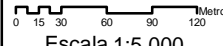
|   |  |
|---|--|
| Índice:<br><b>Ruido Viario</b><br>Periodo día Ld  | Plano Nº:<br><b>02</b><br>Hoja 08 de 22  |
| Dirección:<br>Juan José Caro Moreno    Cristóbal Ruiz Malia   | Asistencia Técnica:<br> |
| <br>Escala 1:5.000 | Fecha:<br>Junio 2010   |

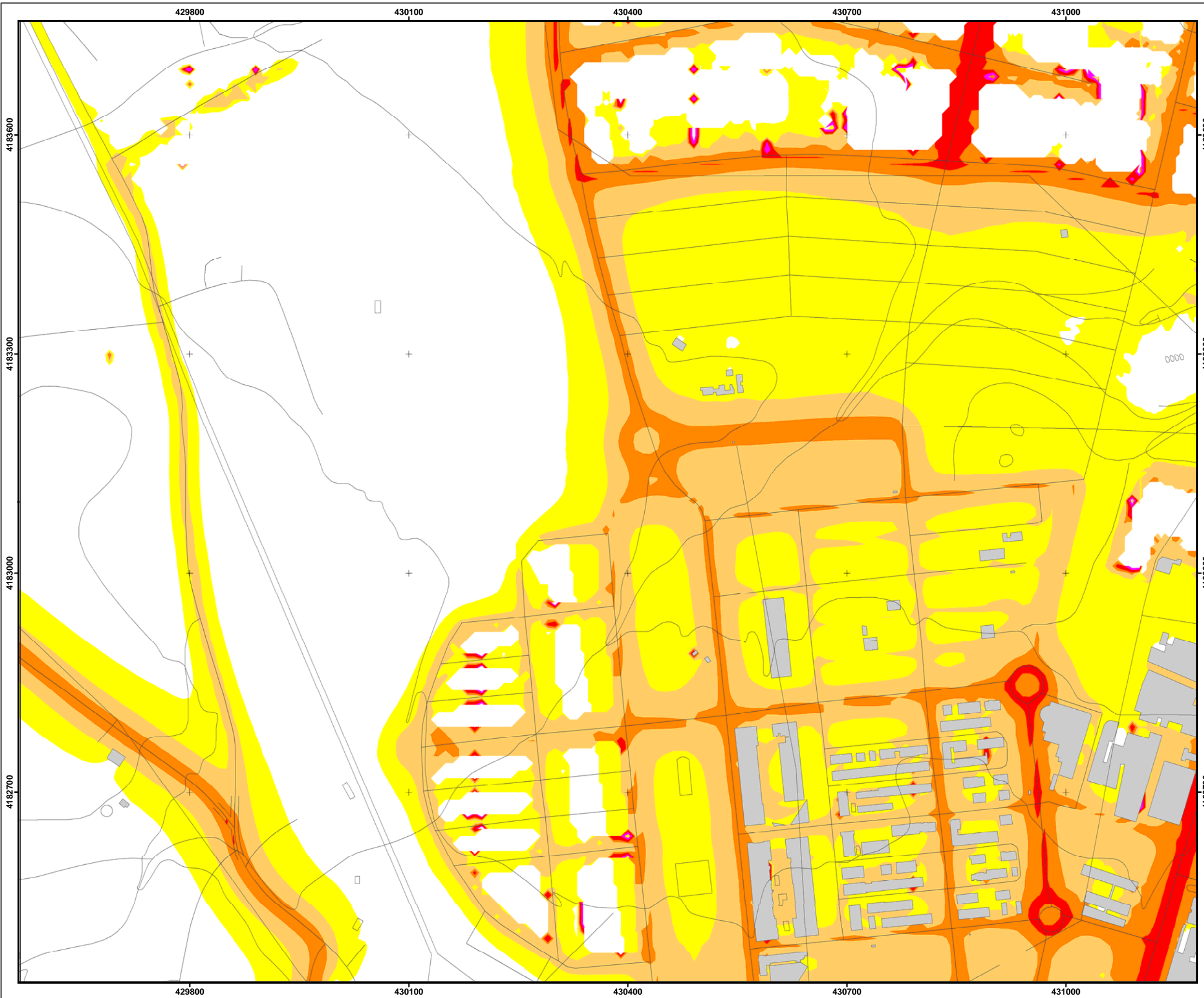

**Mapa  
Estratégico de  
Ruido de Jaén**



**EXCMO. AYUNTAMIENTO DE JAÉN**  
Concejalía de Medio Ambiente  
y Salud  
*Miramos por nuestra ciudad*

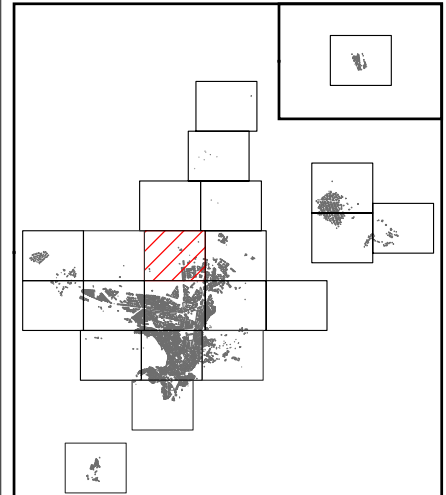

**Niveles Sonoros dB(A)**

|  |                   |
|--|-------------------|
|  | 55-60             |
|  | 60-65             |
|  | 65-70             |
|  | 70-75             |
|  | >75               |
|  | Manzana catastral |

|  |  |
|--|--|
| Índice:<br><b>Ruido Viaro<br/>Periodo Ld</b>   | Plano Nº:<br><b>02</b><br>Hoja 09 de 22  |
| Dirección:<br>Juan José Caro Moreno    Cristóbal Ruiz Malia  | Asistencia Técnica:<br>   |
|   Escala 1:5.000 | Fecha:<br>Junio 2010   |

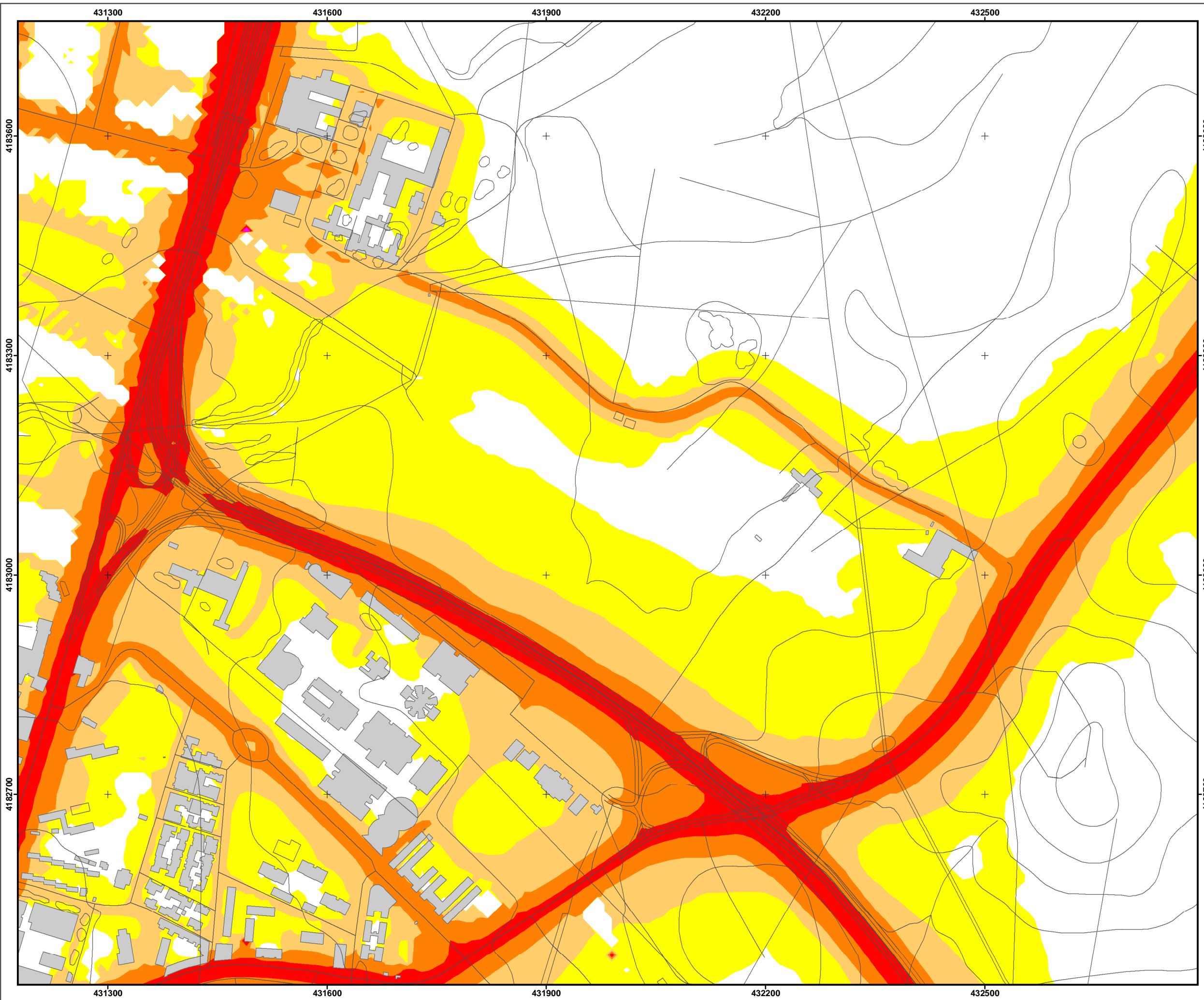

**Mapa  
Estratégico de  
Ruido de Jaén**



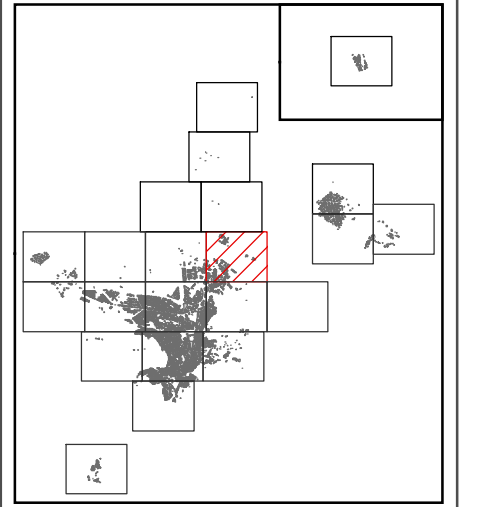

**EXCMO. AYUNTAMIENTO DE JAÉN**  
Concejalía de Medio Ambiente  
y Salud  
*Miramos por nuestra ciudad*

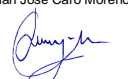

**Niveles Sonoros dB(A)**

|  |                   |
|--|-------------------|
|  | 55-60             |
|  | 60-65             |
|  | 65-70             |
|  | 70-75             |
|  | >75               |
|  | Manzana catastral |

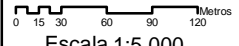
|  |  |
|--|--|
| Índice:<br><b>Ruido Viario</b><br>Periodo día Ld   | Plano Nº:<br><b>02</b><br>Hoja 10 de 22  |
| Dirección:<br>Juan José Caro Moreno    Cristóbal Ruiz Malia<br>  | Asistencia Técnica:<br> |
| <br>Escala 1:5.000  | Fecha:<br><b>Junio 2010</b>  |

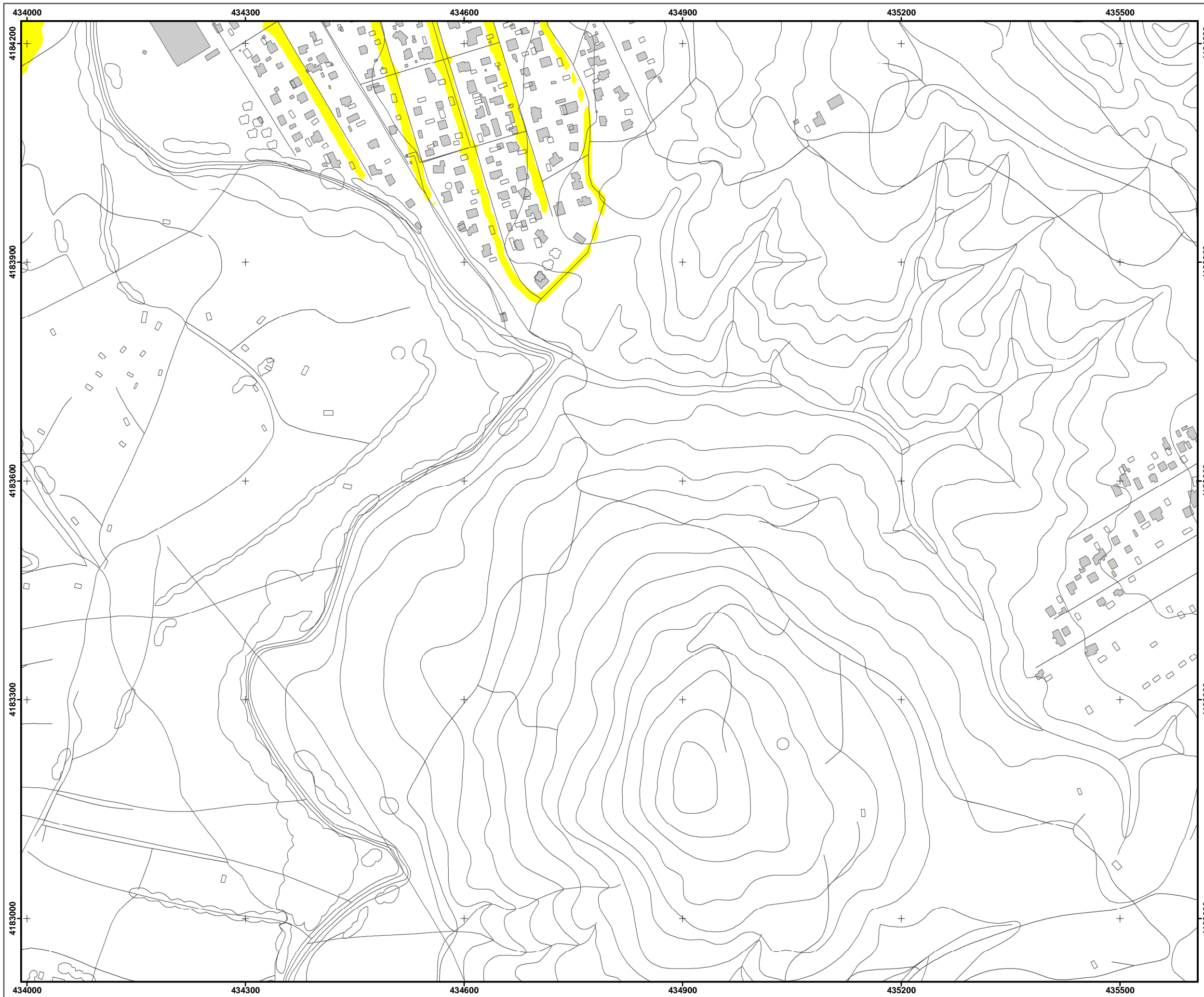

**Mapa  
Estratégico de  
Ruido de Jaén**



**EXCMO. AYUNTAMIENTO DE JAÉN**  
Concejalía de Medio Ambiente  
y Salud  
*Miramos por nuestra ciudad*

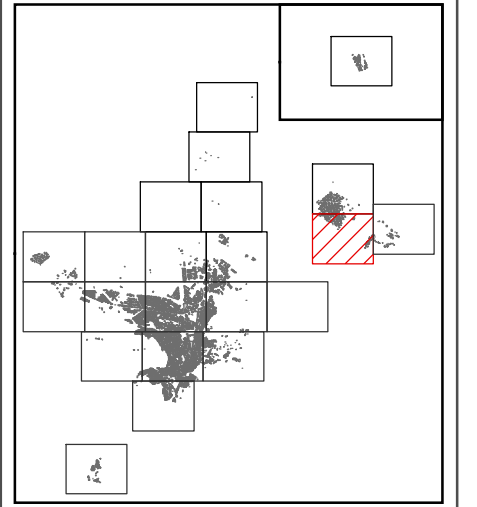

**Niveles Sonoros dB(A)**

|  |                   |
|--|-------------------|
|  | 55-60             |
|  | 60-65             |
|  | 65-70             |
|  | 70-75             |
|  | >75               |
|  | Manzana catastral |

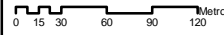
|   |  |
|---|--|
| Índice:<br><b>Ruido Viario</b><br>Periodo día Ld  | Plano Nº:<br><b>02</b><br>Hoja 11 de 22  |
| Dirección:<br>Juan José Caro Moreno    Cristóbal Ruiz Malia   | Asistencia Técnica:<br> |
| <br>Escala 1:5.000 |  |
| Fecha:<br>Junio 2010  |  |

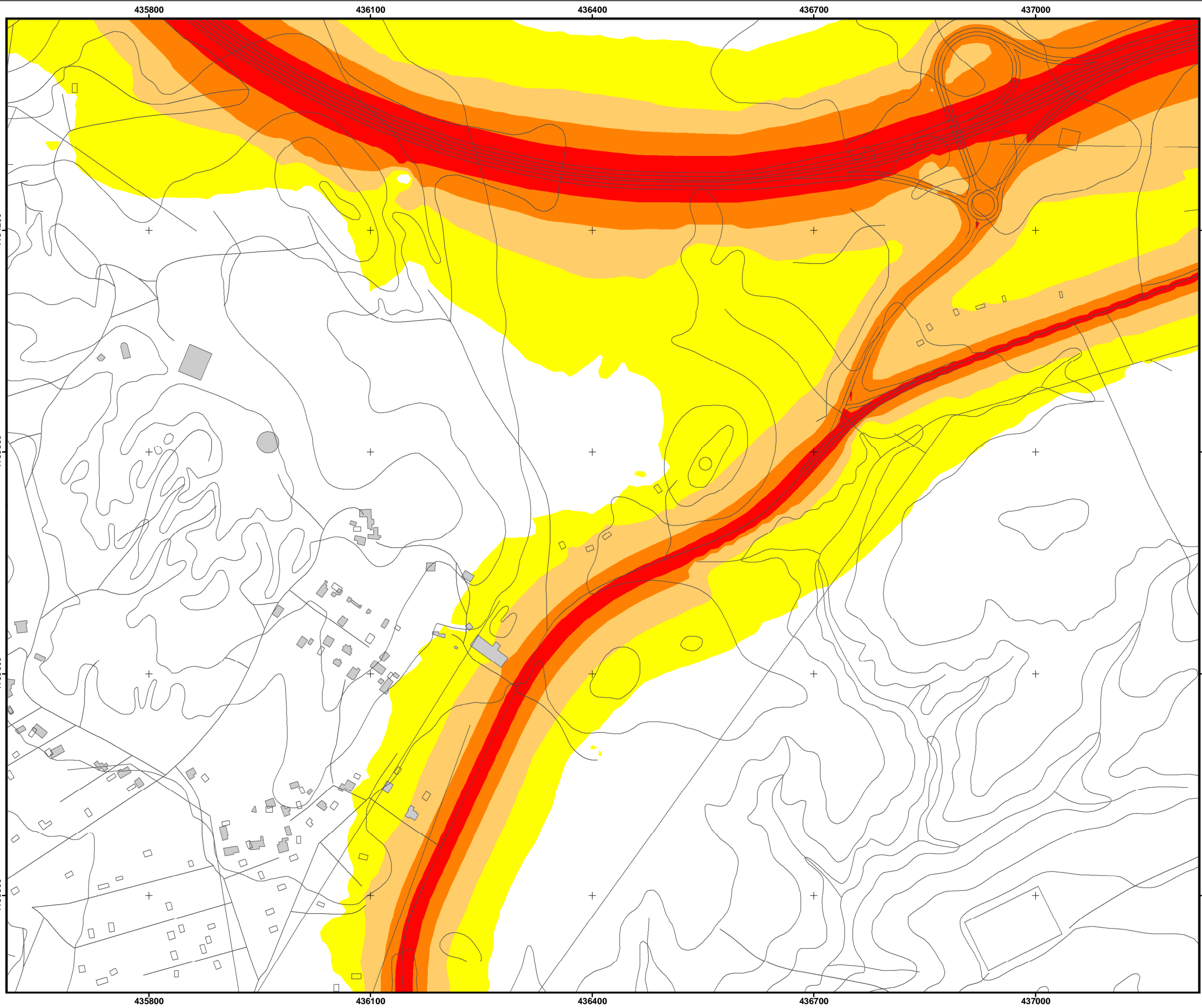

## Mapa Estratégico de Ruido de Jaén

**EXCMO. AYUNTAMIENTO DE JAÉN**  
Concejalía de Medio Ambiente  
y Salud  
*Miramos por nuestra ciudad*

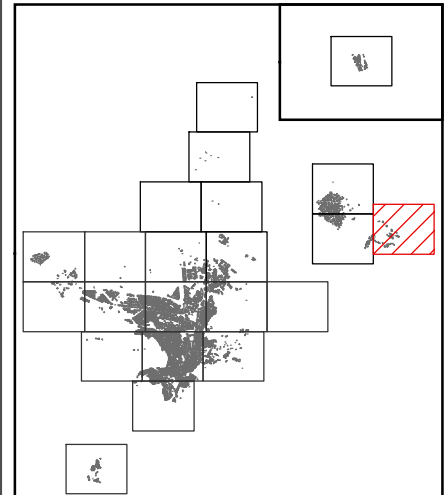

**Niveles Sonoros dB(A)**

|  |                   |
|--|-------------------|
|  | 55-60             |
|  | 60-65             |
|  | 65-70             |
|  | 70-75             |
|  | >75               |
|  | Manzana catastral |

|   |   |
|---|---|
| Índice:<br><b>Ruido Viario</b><br>Periodo día Ld            | Plano Nº:<br><b>02</b><br>Hoja 12 de 22 |
| Dirección:<br>Juan José Caro Moreno    Cristóbal Ruiz Malia | Asistencia Técnica:<br>                 |
| Escala 1:5.000  | Fecha:<br>Junio 2010                    |

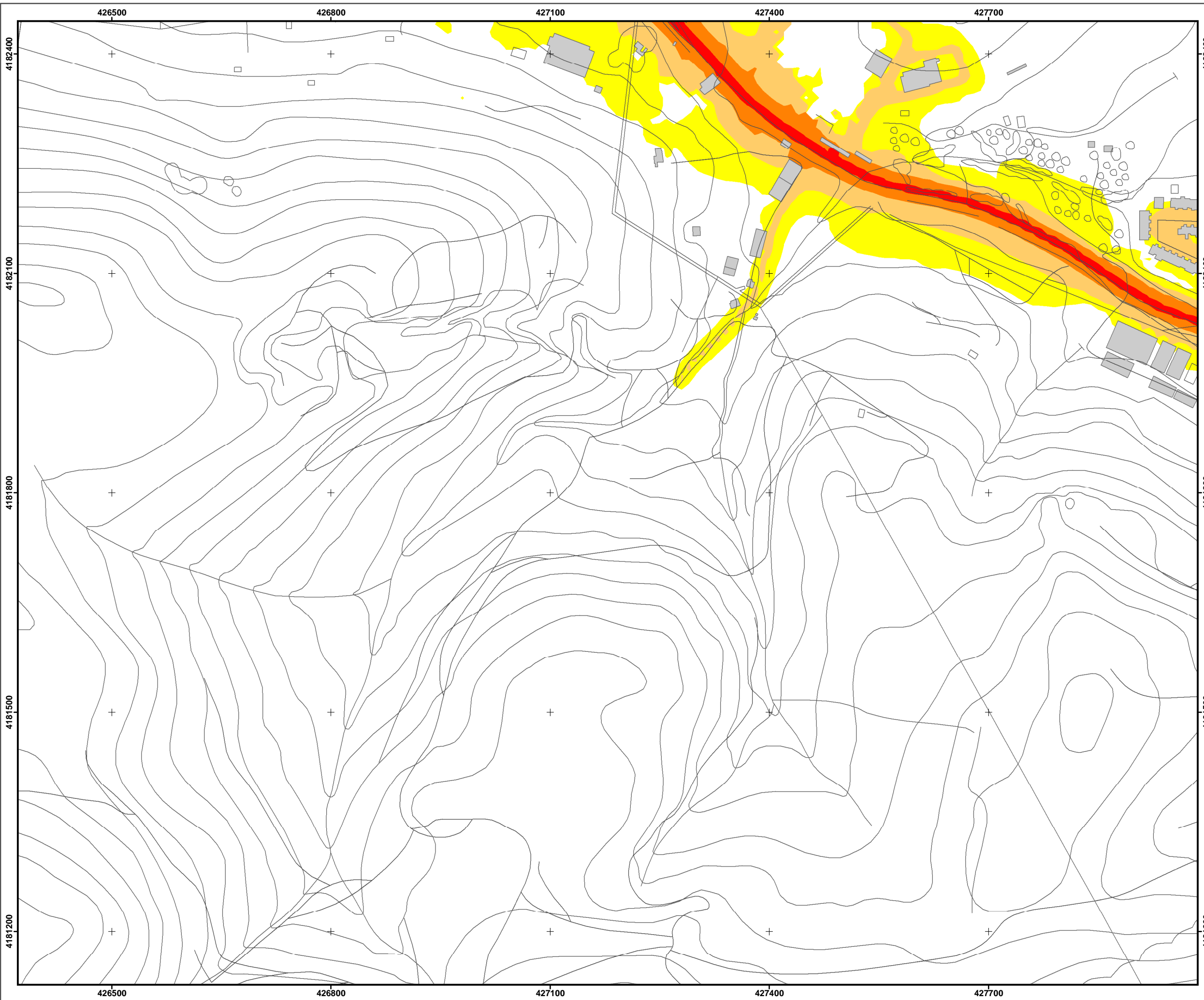

**Mapa  
Estratégico de  
Ruido de Jaén**



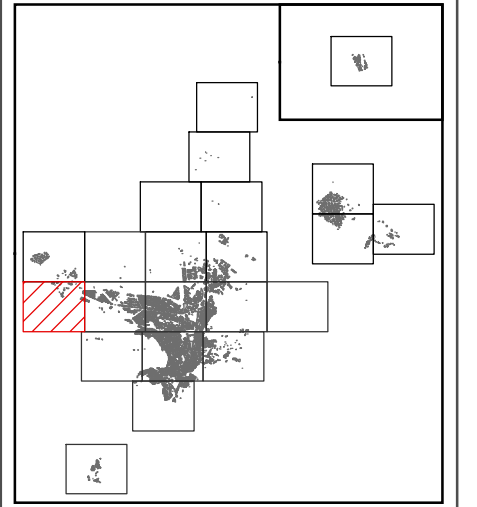

**EXCMO. AYUNTAMIENTO DE JAÉN**  
Concejalía de Medio Ambiente  
y Salud  
*Miramos por nuestra ciudad*



**Niveles Sonoros dB(A)**

|  |                   |
|--|-------------------|
|  | 55-60             |
|  | 60-65             |
|  | 65-70             |
|  | 70-75             |
|  | >75               |
|  | Manzana catastral |

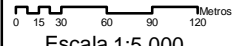
|   |  |
|---|--|
| Índice:<br><b>Ruido Viario</b><br>Periodo día Le  | Plano Nº:<br><b>02</b><br>Hoja 13 de 22  |
| Dirección:<br>Juan José Caro Moreno    Cristóbal Ruiz Malia   | Asistencia Técnica:<br>   |
| <br>Escala 1:5.000 | Fecha:<br>Junio 2010   |

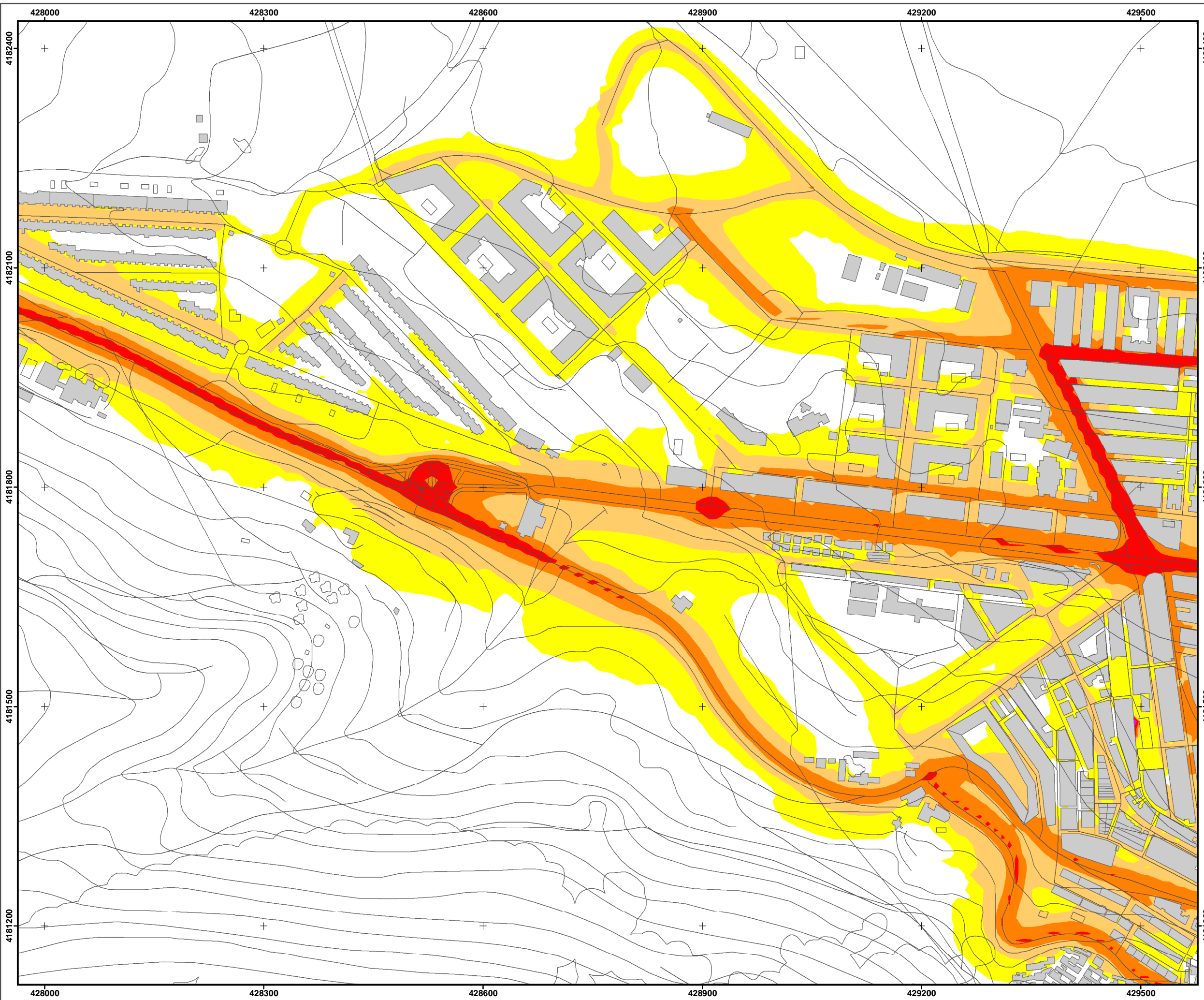

**Mapa  
Estratégico de  
Ruido de Jaén**



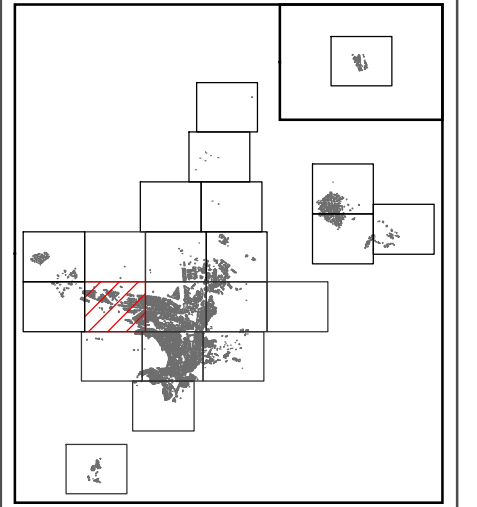

**EXCMO. AYUNTAMIENTO DE JAÉN**  
Concejalía de Medio Ambiente  
y Salud  
*Miramos por nuestra ciudad*



**Niveles Sonoros dB(A)**

|  |                   |
|--|-------------------|
|  | 55-60             |
|  | 60-65             |
|  | 65-70             |
|  | 70-75             |
|  | >75               |
|  | Manzana catastral |

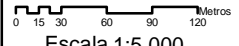
|   |  |
|---|--|
| Índice:<br><b>Ruido Vial</b><br>Periodo día Ld  | Plano Nº:<br><b>02</b><br>Hoja 14 de 22  |
| Dirección:<br>Juan José Caro Moreno    Cristóbal Ruiz Malia   | Asistencia Técnica:<br>   |
| <br>Escala 1:5.000 | Fecha:<br>Junio 2010   |

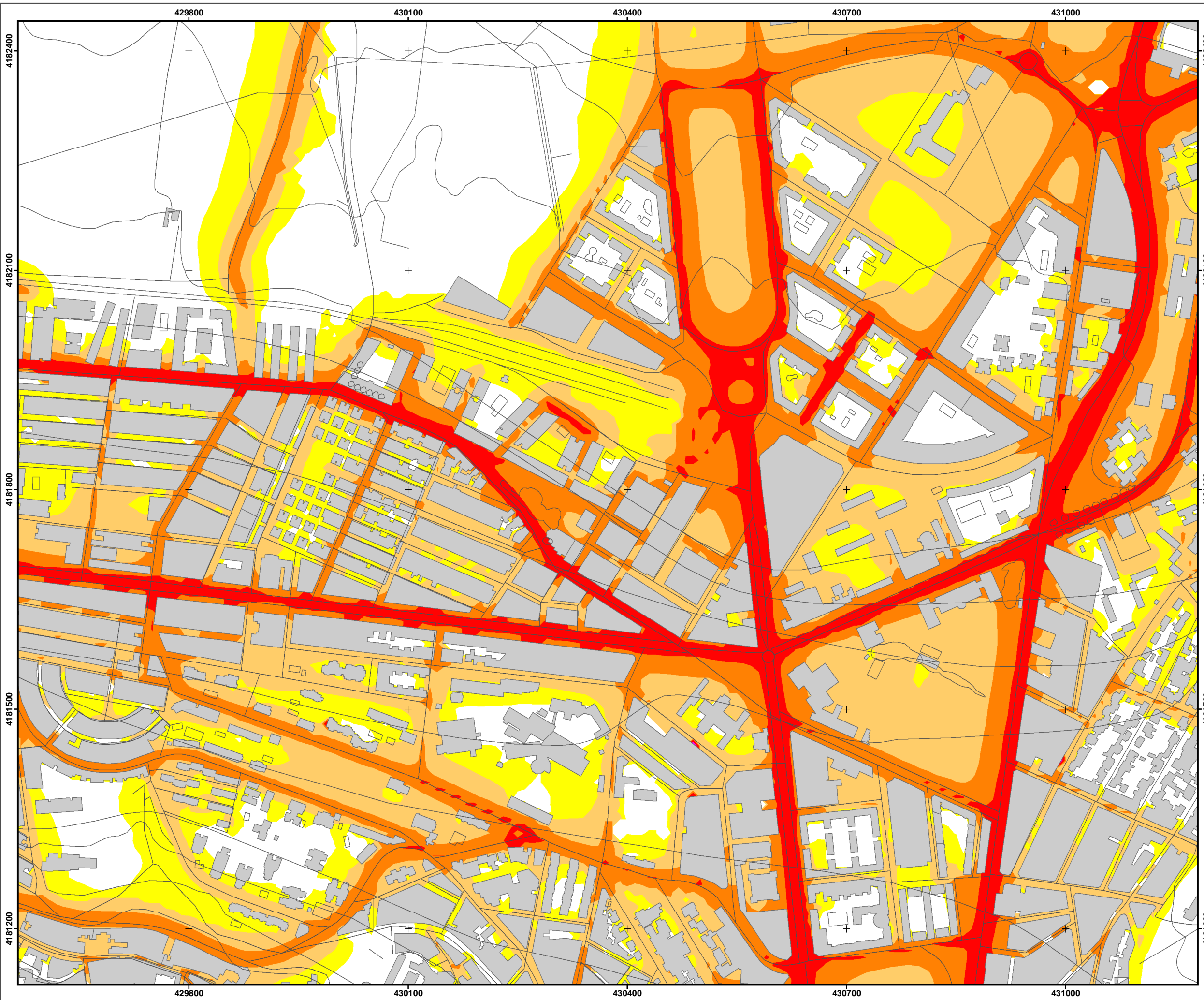

## Mapa Estratégico de Ruido de Jaén

**EXCMO. AYUNTAMIENTO DE JAÉN**  
 Concejalía de Medio Ambiente y Salud  
*Miramos por nuestra ciudad*



**Niveles Sonoros dB(A)**

|  |                   |
|--|-------------------|
|  | 55-60             |
|  | 60-65             |
|  | 65-70             |
|  | 70-75             |
|  | >75               |
|  | Manzana catastral |

|   |   |
|---|---|
| Índice:<br><b>Ruido Viario</b><br>Periodo día Ld            | Plano Nº:<br><span style="font-size: 24px; font-weight: bold;">02</span><br>Hoja 15 de 22 |
| Dirección:<br>Juan José Caro Moreno    Cristóbal Ruiz Malia | Asistencia Técnica:<br>   |
| Escala 1:5.000  | Fecha:<br>Junio 2010  |



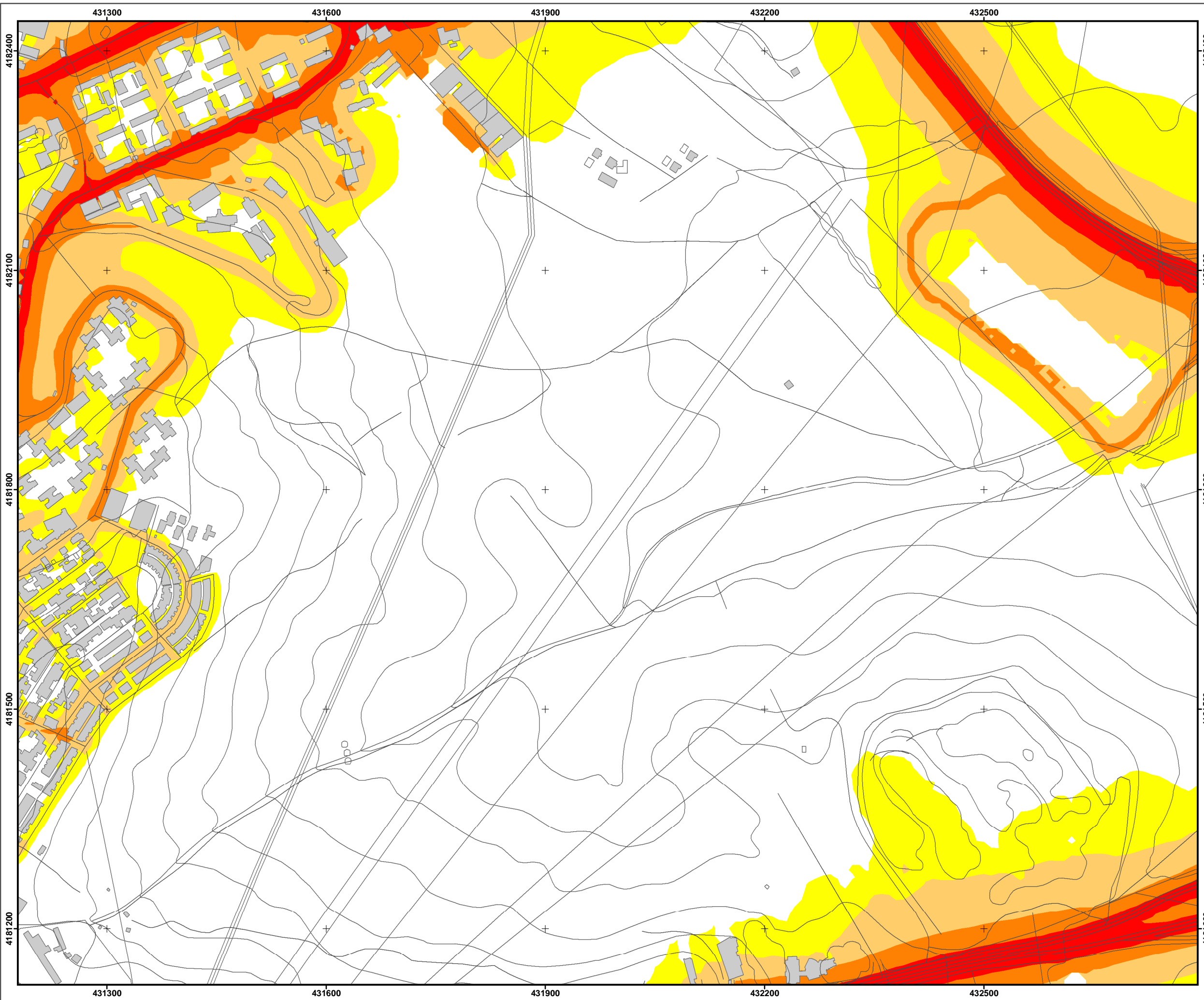

**Mapa  
Estratégico de  
Ruido de Jaén**



**EXCMO. AYUNTAMIENTO DE JAÉN**  
Concejalía de Medio Ambiente  
y Salud  
*Miramos por nuestra ciudad*

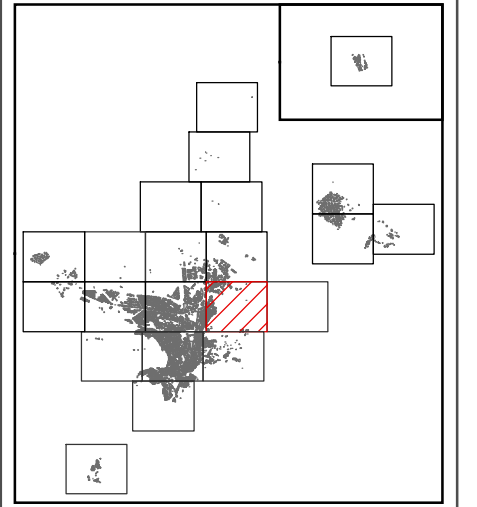

**Niveles Sonoros dB(A)**

|  |                   |
|--|-------------------|
|  | 55-60             |
|  | 60-65             |
|  | 65-70             |
|  | 70-75             |
|  | >75               |
|  | Manzana catastral |

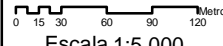
|   |  |
|---|--|
| Índice:<br><b>Ruido Viario</b><br>Periodo día Ld  | Plano Nº:<br><b>02</b><br>Hoja 16 de 22  |
| Dirección:<br>Juan José Caro Moreno    Cristóbal Ruiz Malia   | Asistencia Técnica:<br> |
| <br>Escala 1:5.000 | Fecha:<br>Junio 2010   |

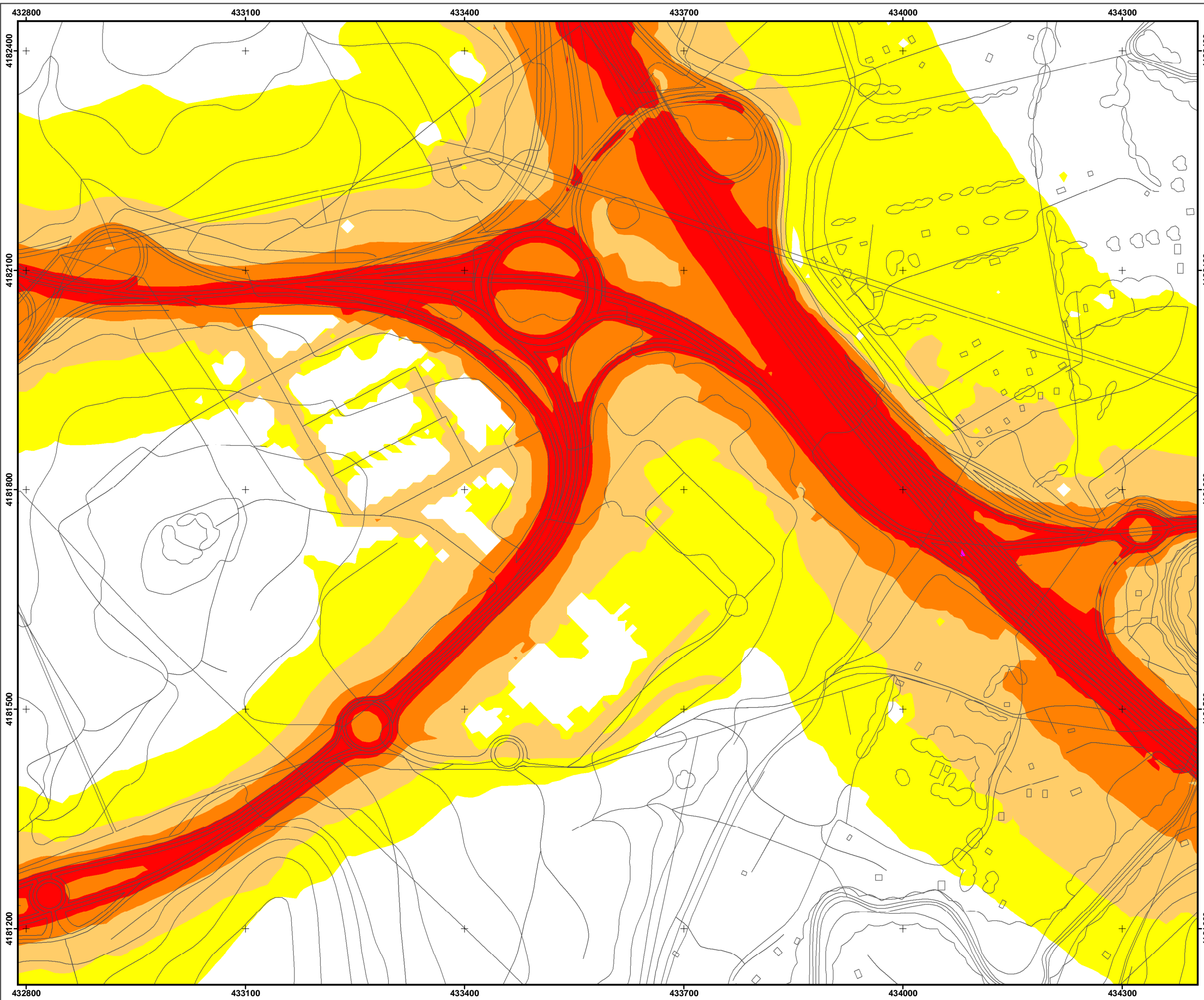

## Mapa Estratégico de Ruido de Jaén

**EXCMO. AYUNTAMIENTO DE JAÉN**  
 Concejalía de Medio Ambiente y Salud  
*Miramos por nuestra ciudad*

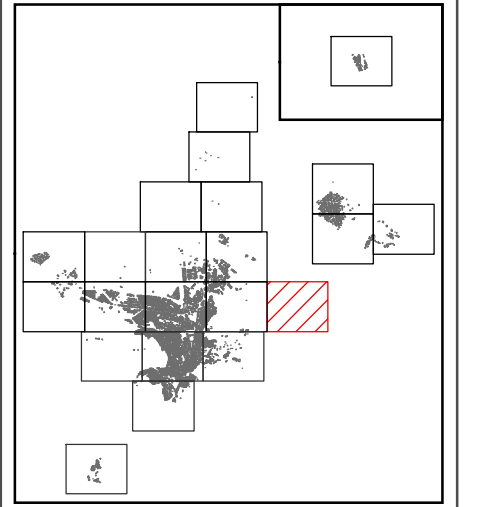

| Niveles Sonoros dB(A) |                   |
|-----------------------|-------------------|
|                       | 55-60             |
|                       | 60-65             |
|                       | 65-70             |
|                       | 70-75             |
|                       | >75               |
|                       | Manzana catastral |

|   |   |
|---|---|
| Índice:<br><b>Ruido Viario</b><br>Periodo día Ld            | Plano Nº:<br><b>02</b><br>Hoja 17 de 22 |
| Dirección:<br>Juan José Caro Moreno    Cristóbal Ruiz Malia | Asistencia Técnica:<br>                 |
| Escala 1:5.000  |   |
| Fecha:<br>Junio 2010  |   |

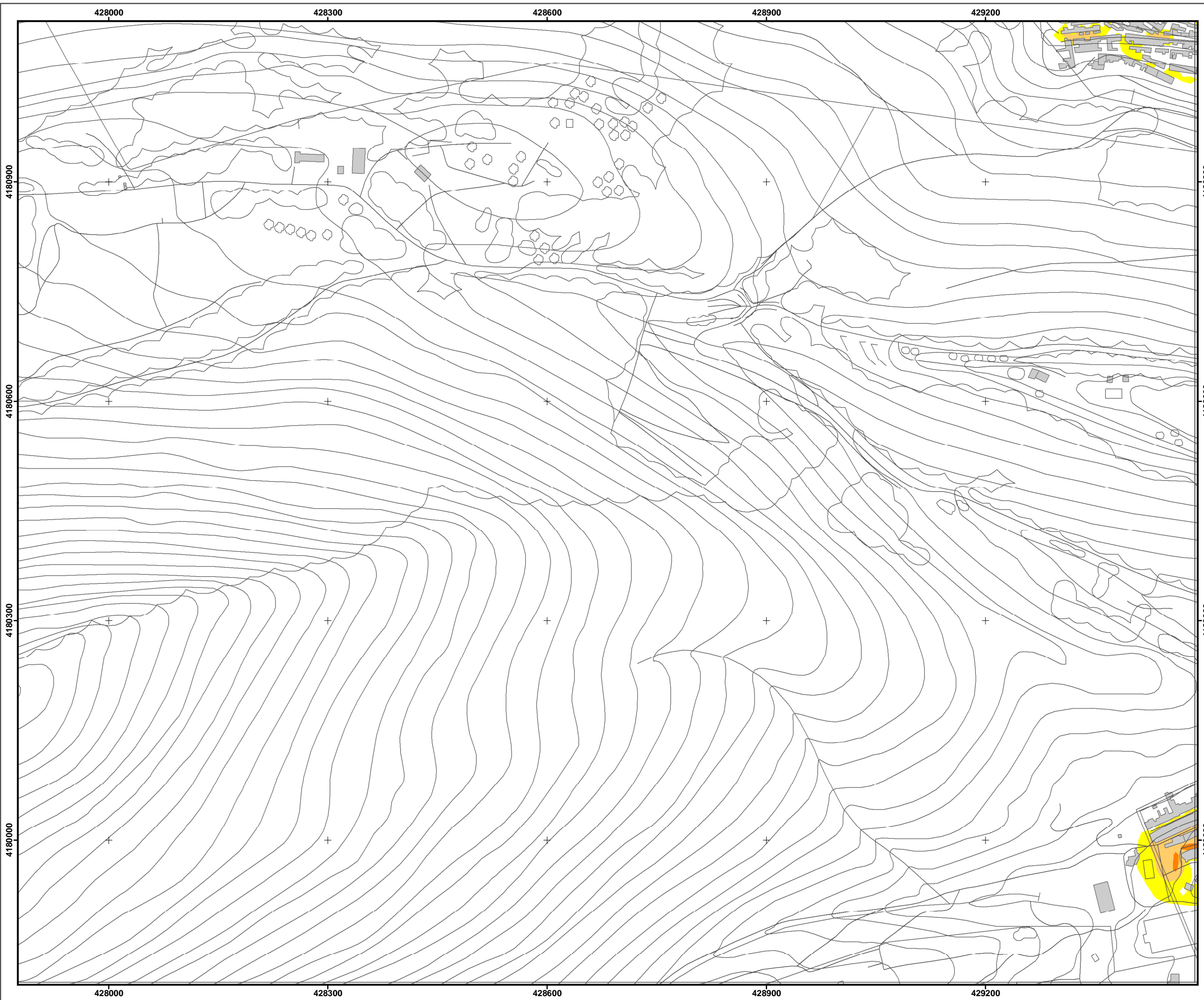

**Mapa  
Estratégico de  
Ruido de Jaén**



**EXCMO. AYUNTAMIENTO DE JAÉN**  
Concejalía de Medio Ambiente  
y Salud  
*Miramos por nuestra ciudad*

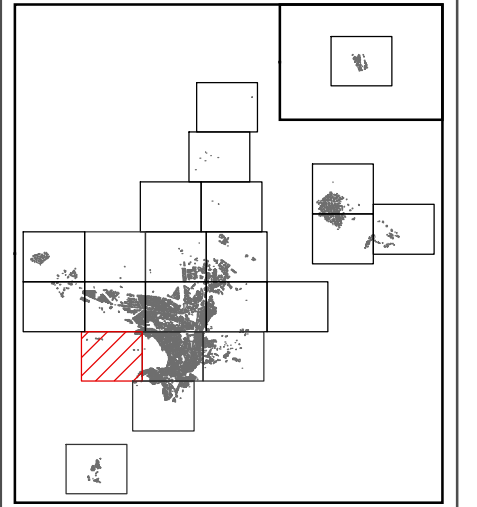

**Niveles Sonoros dB(A)**

|  |                   |
|--|-------------------|
|  | 55-60             |
|  | 60-65             |
|  | 65-70             |
|  | 70-75             |
|  | >75               |
|  | Manzana catastral |

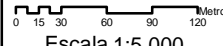
|   |  |
|---|--|
| Índice:<br><b>Ruido Viario</b><br>Periodo día Ld  | Plano Nº:<br><b>02</b><br>Hoja 18 de 22  |
| Dirección:<br>Juan José Caro Moreno    Cristóbal Ruiz Malia   | Asistencia Técnica:<br> |
| <br>Escala 1:5.000 | Fecha:<br>Junio 2010   |

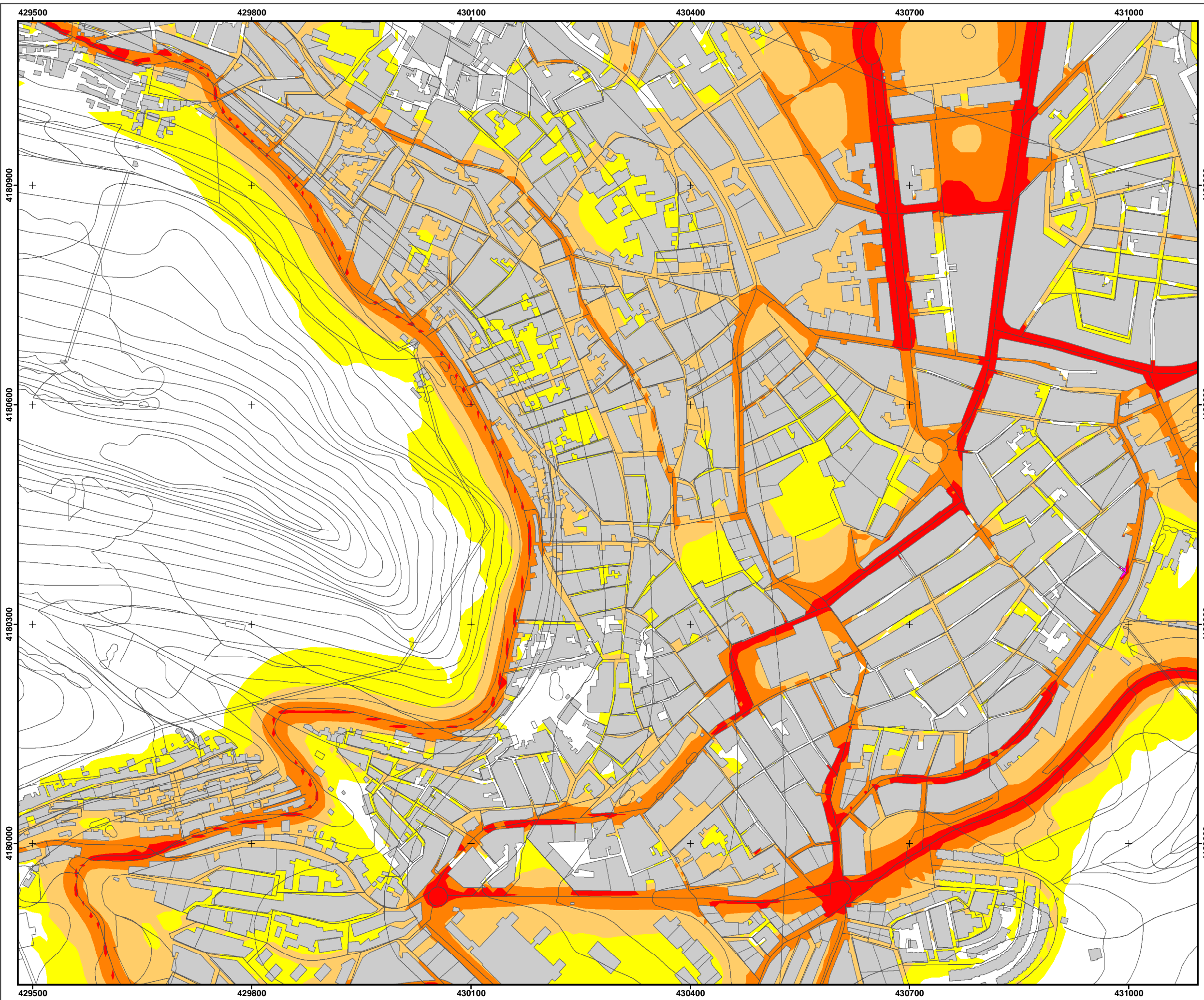

## Mapa Estratégico de Ruido de Jaén

**EXCMO. AYUNTAMIENTO DE JAÉN**  
 Concejalía de Medio Ambiente y Salud  
*Miramos por nuestra ciudad*

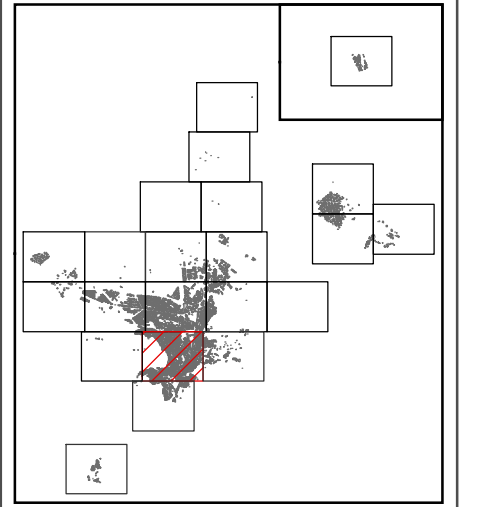

**Niveles Sonoros dB(A)**

|  |                   |
|--|-------------------|
|  | 55-60             |
|  | 60-65             |
|  | 65-70             |
|  | 70-75             |
|  | >75               |
|  | Manzana catastral |

|   |  |
|---|--|
| Índice:<br><b>Ruido Viario</b><br>Periodo día Ld            | Plano Nº:<br><h1 style="font-size: 2em; margin: 0;">02</h1><br>Hoja 19 de 22 |
| Dirección:<br>Juan José Caro Moreno    Cristóbal Ruiz Malia | Asistencia Técnica:<br>  |
| Escala 1:5.000  | Fecha:<br>Junio 2010   |

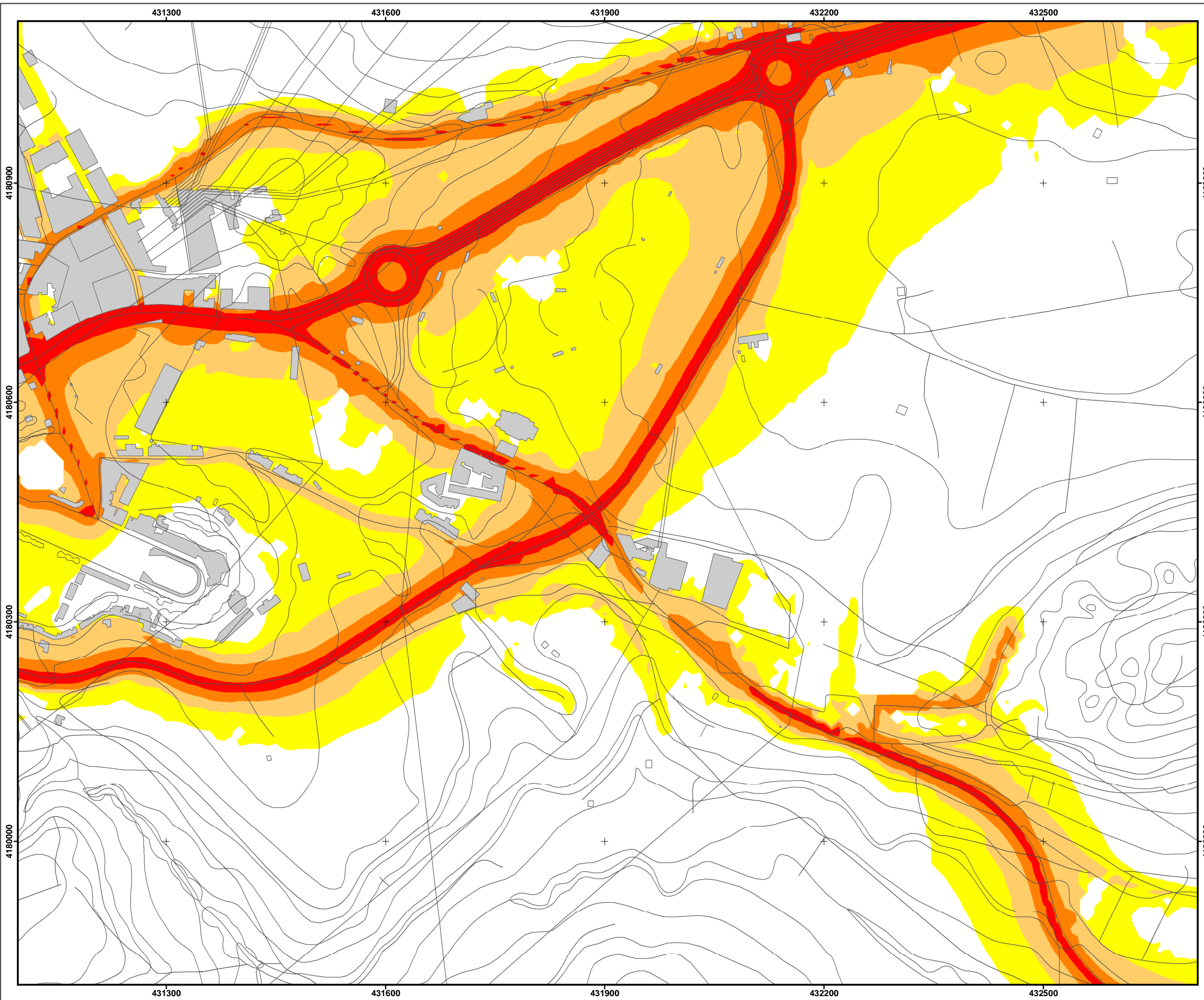

**Mapa  
Estratégico de  
Ruido de Jaén**



**EXCMO. AYUNTAMIENTO DE JAÉN**  
Concejalía de Medio Ambiente  
y Salud  
*Miramos por nuestra ciudad*

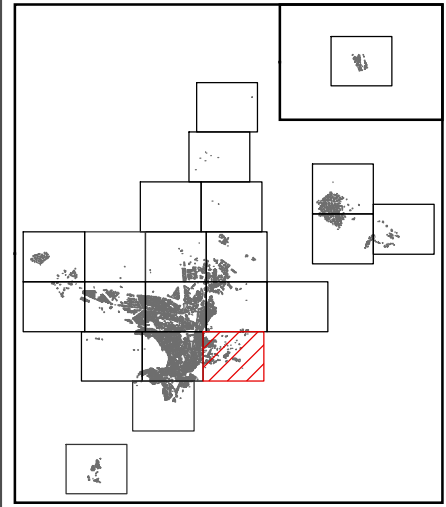

**Niveles Sonoros dB(A)**

|  |                   |
|--|-------------------|
|  | 55-60             |
|  | 60-65             |
|  | 65-70             |
|  | 70-75             |
|  | >75               |
|  | Manzana catastral |

|   |  |
|---|--|
| Índice:<br><b>Ruido Total</b><br>Periodo día Ld   | Plano Nº:<br><b>02</b><br>Hoja 20 de 22  |
| Dirección:<br>Juan José Caro Moreno    Cristóbal Ruiz Malia   | Asistencia Técnica:<br>   |
| <br>Escala 1:5.000 | Fecha:<br>Junio 2010   |

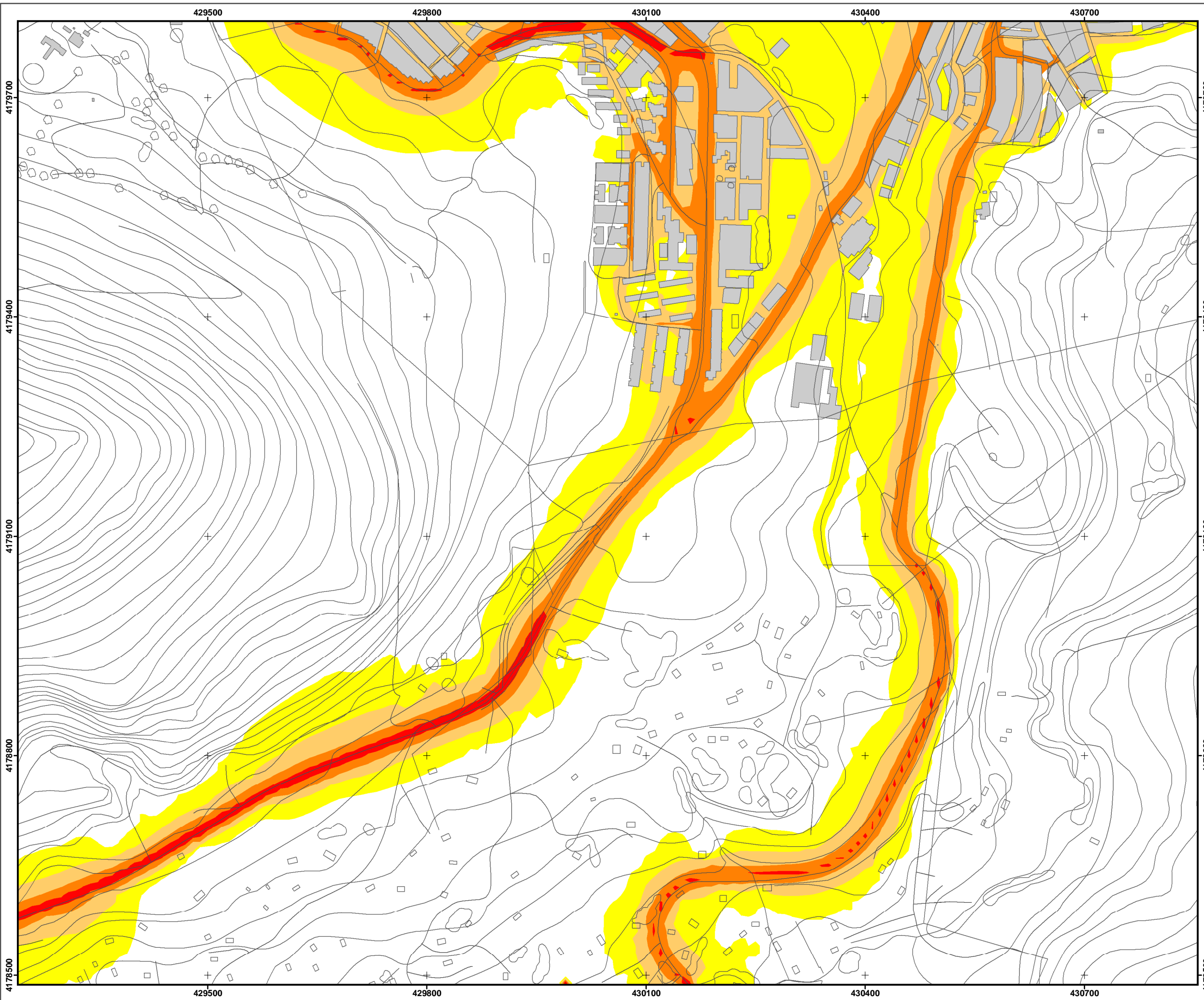

## Mapa Estratégico de Ruido de Jaén

**EXCMO. AYUNTAMIENTO DE JAÉN**  
 Concejalía de Medio Ambiente y Salud  
*Miramos por nuestra ciudad*

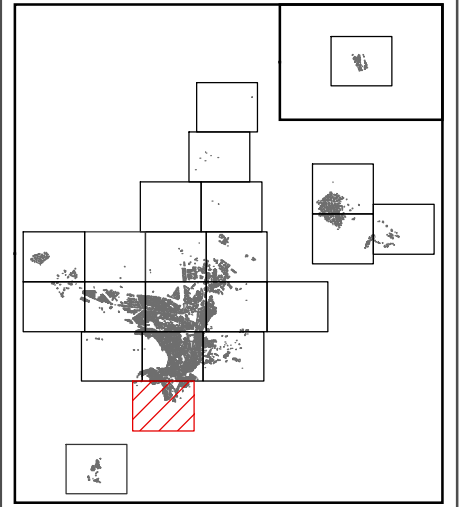

| Niveles Sonoros dB(A) |                   |
|-----------------------|-------------------|
|                       | 55-60             |
|                       | 60-65             |
|                       | 65-70             |
|                       | 70-75             |
|                       | >75               |
|                       | Manzana catastral |

|   |   |
|---|---|
| Índice:<br><b>Ruido Viario</b><br>Periodo día Ld            | Plano Nº:<br><b>02</b><br>Hoja 21 de 22 |
| Dirección:<br>Juan José Caro Moreno    Cristóbal Ruiz Malia | Asistencia Técnica:<br>                 |
| <br>Escala 1:5.000  | Fecha:<br>Junio 2010                    |

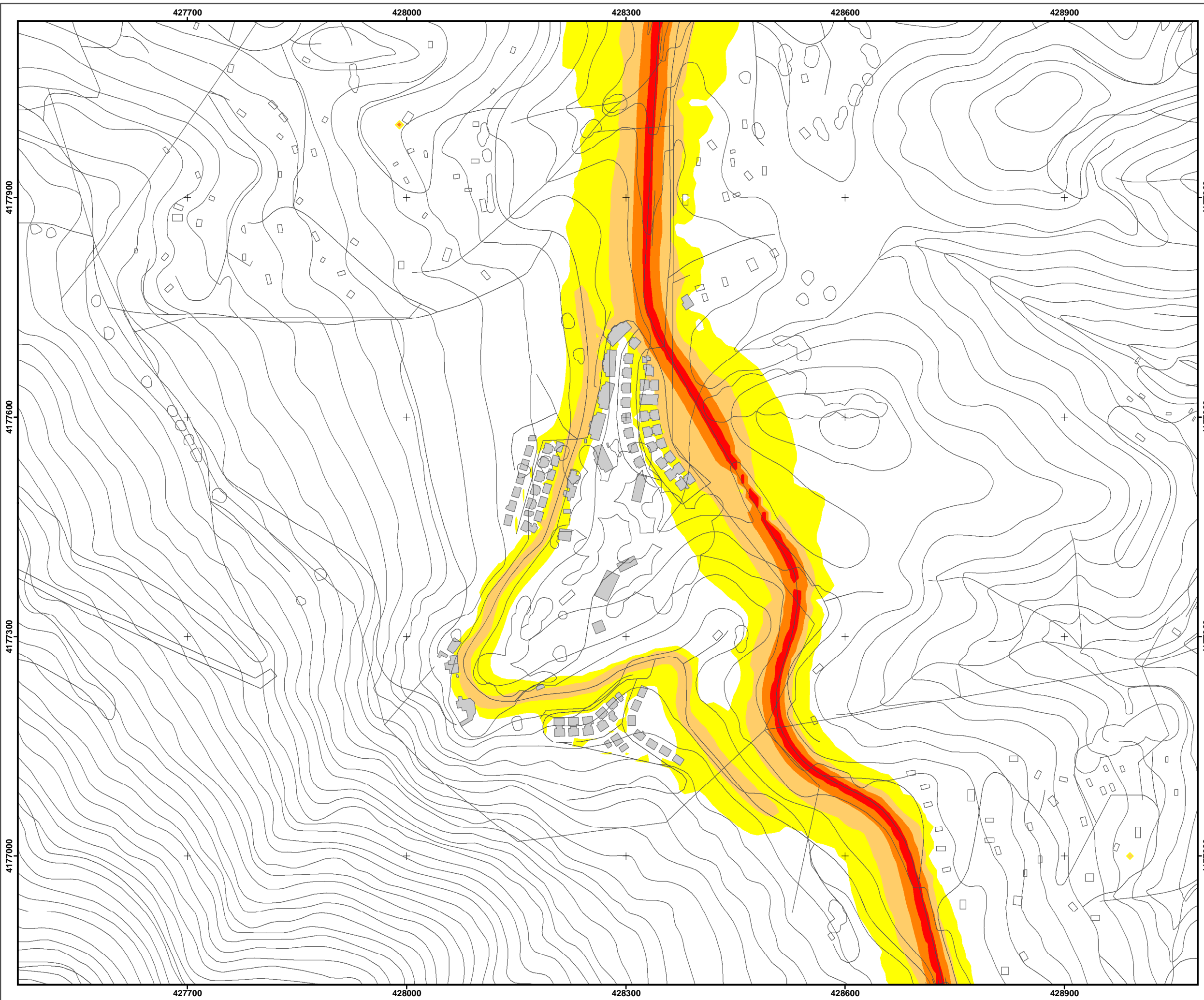

## Mapa Estratégico de Ruido de Jaén

**EXCMO. AYUNTAMIENTO DE JAÉN**  
Concejalía de Medio Ambiente  
y Salud  
*Miramos por nuestra ciudad*

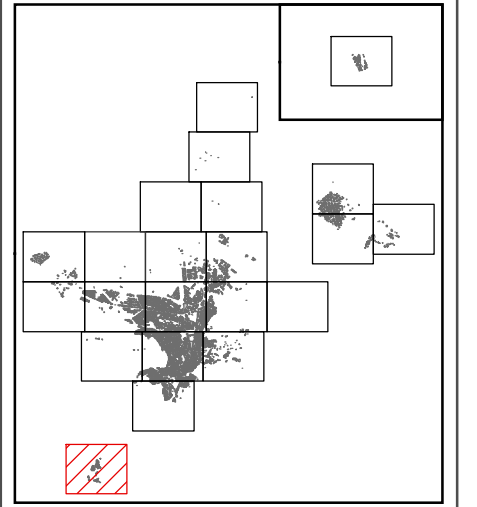

| Niveles Sonoros dB(A) |                   |
|-----------------------|-------------------|
|                       | 55-60             |
|                       | 60-65             |
|                       | 65-70             |
|                       | 70-75             |
|                       | >75               |
|                       | Manzana catastral |

|   |   |
|---|---|
| Índice:<br><b>Ruido Viario</b><br>Periodo día Ld            | Plano Nº:<br><b>02</b><br>Hoja 22 de 22 |
| Dirección:<br>Juan José Caro Moreno    Cristóbal Ruiz Malia | Asistencia Técnica:<br>                 |
| Escala 1:5.000  | Fecha:<br>Junio 2010                    |