

TIPOS DE ÁREAS DE SENSIBILIDAD ACÚSTICAS

Según Ley 7/2007, de 9 de julio, de Gestión Integrada de la Calidad Ambiental

- | | |
|--|--|
| <p>Tipo a Sectores del territorio con predominio de uso residencial.</p> <p>Tipo b Sectores del territorio con predominio de uso industrial.</p> <p>Tipo c Sectores del territorio con predominio de uso recreativo y de espectáculos.</p> <p>Tipo d Sectores del territorio con predominio de uso característico turístico.</p> | <p>Tipo e Sectores del territorio con predominio de uso terciario distinto a los contemplados en los apartados anteriores.</p> <p>Tipo f Zonas del territorio con predominio de uso sanitario, docente y cultural que requiera especial protección contra la contaminación acústica.</p> <p>Tipo g Sectores del territorio afectados a ss. gg. de infraestructuras de transporte y otros equipamientos públicos que los reclamen.</p> <p>Tipo h Espacios naturales que requieran una especial protección contra la contaminación acústica.</p> |
|--|--|

CLASIFICACIÓN DEL SUELO

- Suelo No Urbanizable
- Suelo Urbanizable
- Suelo Urbano

NOMENCLATURA

- A.S.A.01** Áreas de Sensibilidad Acústica
- Z.C.01** Zonas de Conflicto
- Z.T.01** Zonas de Transición

LÍMITES ACÚSTICOS

- Áreas de Sensibilidad Acústica
- Zonas de Transición
- Zonas de Conflicto

* Sin considerar servidumbre acústica

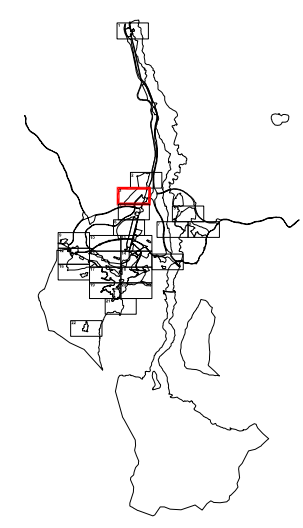

EXCMO. AYUNTAMIENTO DE JAÉN

DOCUMENTO:
ZONIFICACIÓN ACÚSTICA DEL MUNICIPIO DE JAÉN

PLANO:
MAPA DE ZONIFICACIÓN ACÚSTICA GENERAL

HOJA:
3.3

ESCALA:
1/5.000

FECHA:
Mayo 2010

EXCMO. AYUNTAMIENTO DE JAÉN
Concejalía de Medio Ambiente y Salud
Municipio por siempre ciudad

Dirección:
Juan Jose Caro Moreno
Cristóbal Ruiz Malia

Asistencia Técnica:
IBERMAD
MEDIO AMBIENTE Y DESARROLLO