

**TIPOS DE ÁREAS DE SENSIBILIDAD ACÚSTICAS**

Según Ley 7/2007, de 9 de julio, de Gestión Integrada de la Calidad Ambiental

- |   |   |
|---|---|
| <b>Tipo a</b> Sectores del territorio con predominio de uso residencial.                  | <b>Tipo e</b> Sectores del territorio con predominio de uso terciario distinto a los contemplados en los apartados anteriores.                            |
| <b>Tipo b</b> Sectores del territorio con predominio de uso industrial.                   | <b>Tipo f</b> Zonas del territorio con predominio de uso sanitario, docente y cultural que requiera especial protección contra la contaminación acústica. |
| <b>Tipo c</b> Sectores del territorio con predominio de uso recreativo y de espectáculos. | <b>Tipo g</b> Sectores del territorio afectados a ss. gg. de infraestructuras de transporte y otros equipamientos públicos que los reclamen.              |
| <b>Tipo d</b> Sectores del territorio con predominio de uso característico turístico.     | <b>Tipo h</b> Espacios naturales que requieran una especial protección contra la contaminación acústica.  |

**CLASIFICACIÓN DEL SUELO**

- Suelo No Urbanizable
- Suelo Urbanizable
- Suelo Urbano

**LÍMITES ACÚSTICOS**

- Áreas de Sensibilidad Acústica
- Áreas pormenorizadas

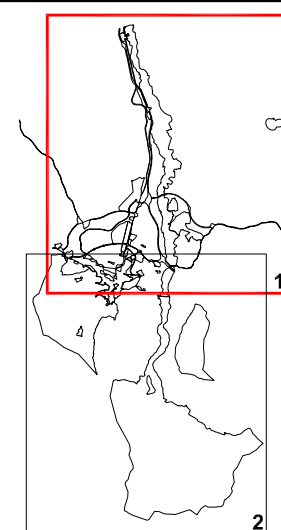

EXCMO. AYUNTAMIENTO DE JAÉN

DOCUMENTO:

**ZONIFICACIÓN ACÚSTICA DEL MUNICIPIO DE JAÉN**

PLANO:

**MAPA DE ZONIFICACIÓN ACÚSTICA PORMENORIZADA**

HOJA:

**2.1**



ESCALA:

1/40.000

FECHA:

Mayo 2010



Dirección: Juan Jose Caro Moreno

Cristóbal Ruiz Malla

Asistencia Técnica:

