

**TIPOS DE ÁREAS DE SENSIBILIDAD ACÚSTICAS**

Según Ley 7/2007, de 9 de julio, de Gestión Integrada de la Calidad Ambiental

- |  |  |
|--|--|
| <p><b>Tipo a</b> Sectores del territorio con predominio de uso residencial.</p> <p><b>Tipo b</b> Sectores del territorio con predominio de uso industrial.</p> <p><b>Tipo c</b> Sectores del territorio con predominio de uso recreativo y de espectáculos.</p> <p><b>Tipo d</b> Sectores del territorio con predominio de uso característico turístico.</p> | <p><b>Tipo e</b> Sectores del territorio con predominio de uso terciario distinto a los contemplados en los apartados anteriores.</p> <p><b>Tipo f</b> Zonas del territorio con predominio de uso sanitario, docente y cultural que requiera especial protección contra la contaminación acústica.</p> <p><b>Tipo g</b> Sectores del territorio afectados a ss. gg. de infraestructuras de transporte y otros equipamientos públicos que los reclamen.</p> <p><b>Tipo h</b> Espacios naturales que requieran una especial protección contra la contaminación acústica.</p> |
|--|--|

**CLASIFICACIÓN DEL SUELO**

- Suelo No Urbanizable
- Suelo Urbanizable
- Suelo Urbano

**LÍMITES ACÚSTICOS**

- Áreas de Sensibilidad Acústica
- Áreas pormenorizadas

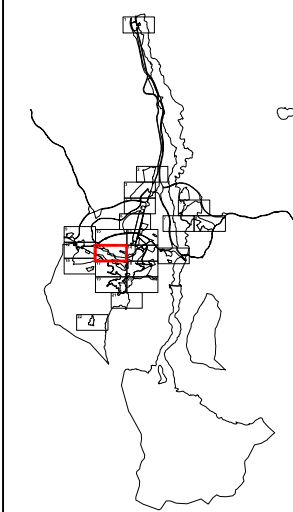

**EXCMO. AYUNTAMIENTO DE JAÉN**

DOCUMENTO:

**ZONIFICACIÓN ACÚSTICA DEL MUNICIPIO DE JAÉN**



PLANO:

**MAPA DE ZONIFICACIÓN ACÚSTICA PORMENORIZADA**

HOJA:

**3.13**

ESCALA:

1/5.000

FECHA:

Mayo 2010



Dirección:

Juan Jose Caro Moreno

Cristóbal Ruíz Malia

Asistencia Técnica:

