

TIPOS DE ÁREAS DE SENSIBILIDAD ACÚSTICAS

Según Ley 7/2007, de 9 de julio, de Gestión Integrada de la Calidad Ambiental

Tipo a Sectores del territorio con predominio de uso residencial.

Tipo b Sectores del territorio con predominio de uso industrial.

Tipo c Sectores del territorio con predominio de uso recreativo y de espectáculos.

Tipo d Sectores del territorio con predominio de uso característico turístico.

Tipo e Sectores del territorio con predominio de uso terciario distinto a los contemplados en los apartados anteriores.

Tipo f Zonas del territorio con predominio de uso sanitario, docente y cultural que requiera especial protección contra la contaminación acústica.

Tipo g Sectores del territorio afectados a ss. gg. de infraestructuras de transporte y otros equipamientos públicos que los reclamen.

Tipo h Espacios naturales que requieran una especial protección contra la contaminación acústica.

CLASIFICACIÓN DEL SUELO

- Suelo No Urbanizable
- Suelo Urbanizable
- Suelo Urbano

NOMENCLATURA

- A.S.A.01** Áreas de Sensibilidad Acústica
- Z.C.01** Zonas de Conflicto
- Z.T.01** Zonas de Transición

LÍMITES ACÚSTICOS

- Áreas de Sensibilidad Acústica
- Zonas de Transición
- Zonas de Conflicto

* Sin considerar servidumbre acústica

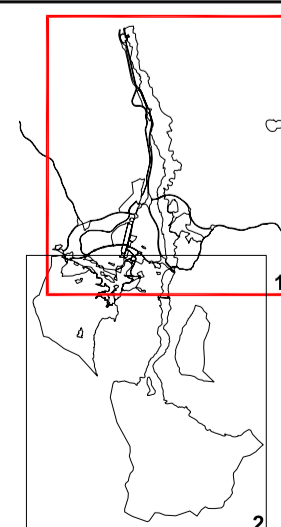

EXCMO. AYUNTAMIENTO DE JAÉN

DOCUMENTO:

ZONIFICACIÓN ACÚSTICA DEL MUNICIPIO DE JAÉN

PLANO:

MAPA DE ZONIFICACIÓN ACÚSTICA GENERAL

HOJA:

2.1



ESCALA:

1/40.000

FECHA:

Mayo 2010



Dirección: Juan Jose Caro Moreno Cristóbal Ruiz Mallá

