

TIPOS DE ÁREAS DE SENSIBILIDAD ACÚSTICAS

Según Ley 7/2007, de 9 de julio, de Gestión Integrada de la Calidad Ambiental

Tipo a Sectores del territorio con predominio de uso residencial.

Tipo b Sectores del territorio con predominio de uso industrial.

Tipo c Sectores del territorio con predominio de uso recreativo y de espectáculos.

Tipo d Sectores del territorio con predominio de uso característico turístico.



Tipo e Sectores del territorio con predominio de uso terciario distinto a los contemplados en los apartados anteriores.

Tipo f Zonas del territorio con predominio de uso sanitario, docente y cultural que requiera especial protección contra la contaminación acústica.

Tipo g Sectores del territorio afectados a ss. gg. de infraestructuras de transporte y otros equipamientos públicos que los reclamen.

Tipo h Espacios naturales que requieran una especial protección contra la contaminación acústica.



CLASIFICACIÓN DEL SUELO

-  Suelo No Urbanizable
-  Suelo Urbanizable
-  Suelo Urbano

NOMENCLATURA

- A.S.A.01** Áreas de Sensibilidad Acústica
- Z.C.01** Zonas de Conflicto
- Z.T.01** Zonas de Transición

LÍMITES ACÚSTICOS

-  Áreas de Sensibilidad Acústica
-  Zonas de Transición
-  Zonas de Conflicto

* Sin considerar servidumbre acústica

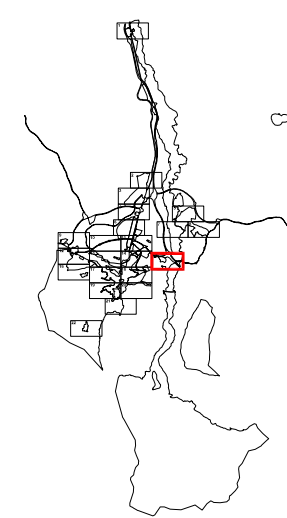

EXCMO. AYUNTAMIENTO DE JAÉN

DOCUMENTO:

ZONIFICACIÓN ACÚSTICA DEL MUNICIPIO DE JAÉN



PLANO:

MAPA DE ZONIFICACIÓN ACÚSTICA GENERAL

HOJA:

3.15

ESCALA:

1/5.000

FECHA:

Mayo 2010



Dirección:
Juan Jose Caro Moreno
Cristóbal Ruíz Malia

Asistencia Técnica:

