

TIPOS DE ÁREAS DE SENSIBILIDAD ACÚSTICAS

Según Ley 7/2007, de 9 de julio, de Gestión Integrada de la Calidad Ambiental

- | | |
|--|--|
| <p>Tipo a Sectores del territorio con predominio de uso residencial.</p> <p>Tipo b Sectores del territorio con predominio de uso industrial.</p> <p>Tipo c Sectores del territorio con predominio de uso recreativo y de espectáculos.</p> <p>Tipo d Sectores del territorio con predominio de uso característico turístico.</p> | <p>Tipo e Sectores del territorio con predominio de uso terciario distinto a los contemplados en los apartados anteriores.</p> <p>Tipo f Zonas del territorio con predominio de uso sanitario, docente y cultural que requiera especial protección contra la contaminación acústica.</p> <p>Tipo g Sectores del territorio afectados a ss. gg. de infraestructuras de transporte y otros equipamientos públicos que los reclamen.</p> <p>Tipo h Espacios naturales que requieran una especial protección contra la contaminación acústica.</p> |
|--|--|

CLASIFICACIÓN DEL SUELO

- Suelo No Urbanizable
- Suelo Urbanizable
- Suelo Urbano

NOMENCLATURA

- A.S.A.01** Áreas de Sensibilidad Acústica
- Z.C.01** Zonas de Conflicto
- Z.T.01** Zonas de Transición

LÍMITES ACÚSTICOS

- Áreas de Sensibilidad Acústica
- Zonas de Transición
- Zonas de Conflicto

* Sin considerar servidumbre acústica

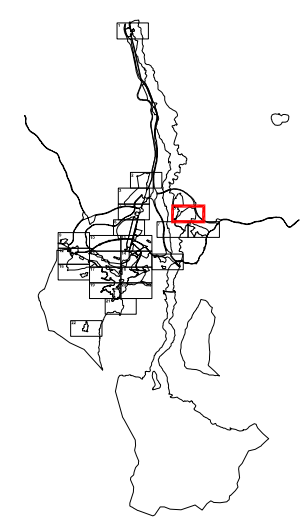

EXCMO. AYUNTAMIENTO DE JAÉN

DOCUMENTO: **ZONIFICACIÓN ACÚSTICA DEL MUNICIPIO DE JAÉN**

PLANO: **MAPA DE ZONIFICACIÓN ACÚSTICA GENERAL** HOJA: **3.5** ESCALA: 1/5.000 FECHA: Mayo 2010

<p>EXCMO. AYUNTAMIENTO DE JAÉN Concejalía de Medio Ambiente y Salud Municipio por siempre ciudad</p>	<p>Dirección:</p> <p>Juan Jose Caro Moreno Cristóbal Ruíz Malia</p>	<p>Asistencia Técnica:</p> <p>IBERMAD MEDIO AMBIENTE Y DESARROLLO</p>
--	--	--