



TIPOS DE ÁREAS DE SENSIBILIDAD ACÚSTICA

(Decreto 6/1911, de 16 de enero, por el que se aprueba el Reglamento de Protección contra la Contaminación Acústica en Andalucía)

- Tipo a** Sectores del territorio con predominio de uso residencial.
- Tipo b** Sectores del territorio con predominio de uso industrial.
- Tipo c** Sectores del territorio con predominio de uso recreativo y de espectáculos.
- Tipo d** Sectores del territorio con predominio de uso característico turístico u otro uso terciario no contemplado en el tipo c.
- Tipo e** Zonas del territorio con predominio de uso sanitario, docente y cultural que requiera especial protección contra la contaminación acústica.
- Tipo f** Sectores del territorio afectados a SS.GG. de infraestructuras de transporte y otros equipamientos públicos que los reclamen.

TIPOS DE ÁREAS

-  Nuevas áreas urbanizadas
-  Áreas urbanizadas existentes

DELIMITACIONES

-  Áreas de Sensibilidad Acústica
-  Zonas de Transición propuestas
-  Zonas de Conflicto
-  Zonas de Afección de la Servidumbre Acústica de infraestructuras
-  Zonas de colindancia con infraestructuras generadoras de servidumbre Acústica

NOMENCLATURA

- ASA 01** Áreas de Sensibilidad Acústica
- ZC 01** Zonas de Conflicto
- ZT 01** Zonas de Transición

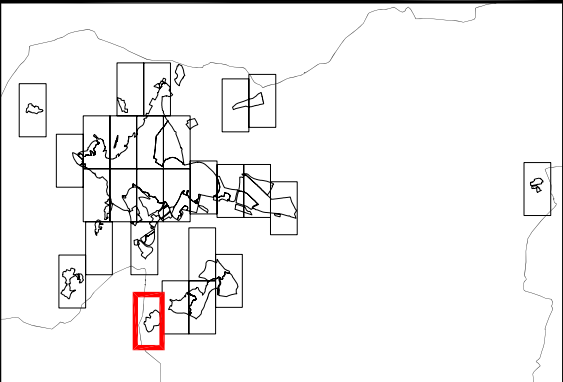

PLAN GENERAL DE ORDENACIÓN URBANA
JAÉN
EXCMO. AYUNTAMIENTO DE JAÉN
NOVIEMBRE 2013

PLANO Nº: **3.R.II.3.18**
ESCALA: 1 : 5.000 (A3)
FECHA: NOVIEMBRE 2013

ASISTENCIA TÉCNICA:



ESTUDIO SEGUI
ARQUITECTURA Y ANÁLISIS

GERENCIA DE URBANISMO
AYUNTAMIENTO DE JAÉN

J. Seguí