

**TIPOS DE ZONAS CON SENSIBILIDAD ACÚSTICA HOMOGÉNEA (ZSAHs)**

- Zonas con la sensibilidad acústica del uso residencial.
- Zonas con la sensibilidad acústica del uso industrial.
- Zonas con la sensibilidad acústica del uso recreativo y de espectáculos.
- Sectores del territorio con predominio del uso turístico u otro uso terciario no contemplado en tipo de zona anterior.
- Zonas con la sensibilidad acústica del uso sanitario, docente y cultural que requiera especial protección contra la contaminación acústica.
- Zonas afectadas a SS.GG. de infraestructuras de transporte y otros equipamientos públicos que los reclamen.





**TIPOS DE ÁREAS**

- Nuevas áreas urbanizadas
- Áreas urbanizadas existentes

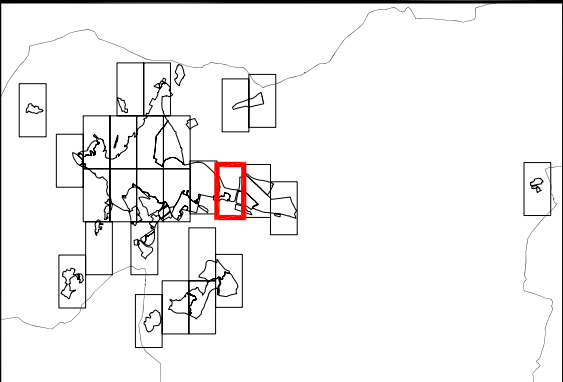
**DELIMITACIONES**

- Límite de ZSAHs
- Límite de ZSAHs Pormenorizadas
- Límite del término municipal
- Trama

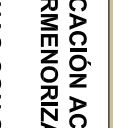

<p>PLAN GENERAL DE ORDENACIÓN URBANA <b>JAÉN</b> EXCMO. AYUNTAMIENTO DE JAÉN NOVIEMBRE 2013</p>	
<p>PLANO: <b>ZONIFICACIÓN ACÚSTICA PORMENORIZADA</b></p> <p>MAPA DE ZONAS CON SENSIBILIDAD ACÚSTICA HOMOGÉNEA</p>	<p>PLANO Nº: <b>3.R.1.1.06</b></p> <p>ESCALA: 1 : 5.000 (A3)</p> <p>FECHA: NOVIEMBRE 2013</p>
<p>ASISTENCIA TÉCNICA:</p> <div style="display: flex; justify-content: space-between;"> <div style="text-align: center;">   <b>IBERMAD</b>  <small>INSTITUTO DE INVESTIGACIONES Y ESTUDIOS</small> </div> <div style="text-align: center;">   <small>Fdo. JUAN JOSÉ CANO, Técnico competente en Ruido.</small> </div> <div style="text-align: center;">   <small>Fdo. CRISTÓBAL RUIZ, Técnico competente en Ruido.</small> </div> <div style="text-align: center;">   <small>Fdo. ENRIQUE DOMÍNGUEZ, Técnico competente en Ruido.</small> </div> </div>	
<p>ESTUDIO SEGUI <b>GERENCIA DE URBANISMO</b> ARQUITECTURA Y ANÁLISIS AYUNTAMIENTO DE JAÉN www.estudiossegi.com</p>	