

TIPOS DE ZONAS CON SENSIBILIDAD ACÚSTICA HOMOGÉNEA (ZSAHs)

- Zonas con la sensibilidad acústica del uso residencial.
- Zonas con la sensibilidad acústica del uso industrial.
- Zonas con la sensibilidad acústica del uso recreativo y de espectáculos.
- Sectores del territorio con predominio del uso turístico u otro uso terciario no contemplado en tipo de zona anterior.
- Zonas con la sensibilidad acústica del uso sanitario, docente y cultural que requiera especial protección contra la contaminación acústica.
- Zonas afectadas a S.S.G.G. de infraestructuras de transporte y otros equipamientos públicos que los reclamen.

TIPOS DE ÁREAS

- Nuevas áreas urbanizadas
- Áreas urbanizadas existentes

DELIMITACIONES

- Límite de ZSAHs
- Límite de ZSAHs Pormenorizadas
- Límite del término municipal
- Trama

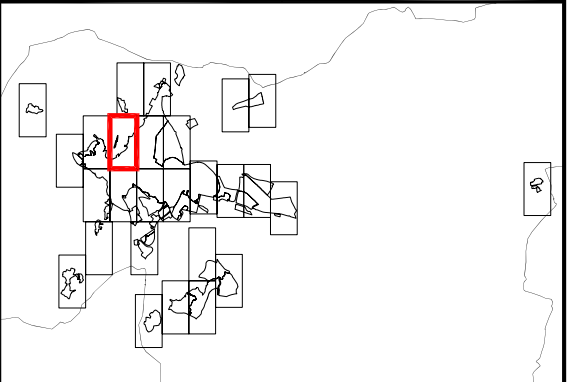

<p>PLAN GENERAL DE ORDENACIÓN URBANA EXCMO. AYUNTAMIENTO DE JAÉN JAÉN NOVIEMBRE 2013</p>	
<p>PLANO Nº: 3.R.1.1.20</p> <p>ESCALA: 1 : 5.000 (A3)</p>	<p>PLANO Nº: 3.R.1.1.20</p> <p>ESCALA: 1 : 5.000 (A3)</p>
<p>MAPA DE ZONAS CON SENSIBILIDAD ACÚSTICA HOMOGÉNEA</p>	
<p>ASISTENCIA TÉCNICA:</p> <p>IBERMAD INGENIEROS DE ARQUITECTURA Y URBANISMO</p> <p>Fdo: JUAN JOSÉ CANO Técnico competente en Ruido</p> <p>Fdo: CRISTÓBAL RUIZ Técnico competente en Ruido</p>	<p>Fdo: ENRIQUE DOMÍNGUEZ Técnico competente en Ruido</p> <p>Fdo: JOSÉ SEGUI Arquitecto Director</p>
<p>ESTUDIO SEGUI ARQUITECTURA Y URBANISMO www.estudiossegui.com</p>	
<p>GERENCIA DE URBANISMO AYUNTAMIENTO DE JAÉN</p>	