

**TIPOS DE ZONAS CON SENSIBILIDAD ACÚSTICA HOMOGÉNEA (ZSAHs)**

- Zonas con la sensibilidad acústica del uso residencial.
- Zonas con la sensibilidad acústica del uso industrial.
- Zonas con la sensibilidad acústica del uso recreativo y de espectáculos.
- Sectores del territorio con predominio del uso turístico u otro uso terciario no contemplado en tipo de zona anterior.
- Zonas con la sensibilidad acústica del uso sanitario, docente y cultural que requiera especial protección contra la contaminación acústica.
- Zonas afectadas a SS.GG. de infraestructuras de transporte y otros equipamientos públicos que los reclamen.

**TIPOS DE ÁREAS**

- Nuevas áreas urbanizadas
- Áreas urbanizadas existentes

**DELIMITACIONES**

- Límite de ZSAHs
- Límite de ZSAHs Pormenorizadas
- Límite del término municipal
- Trama

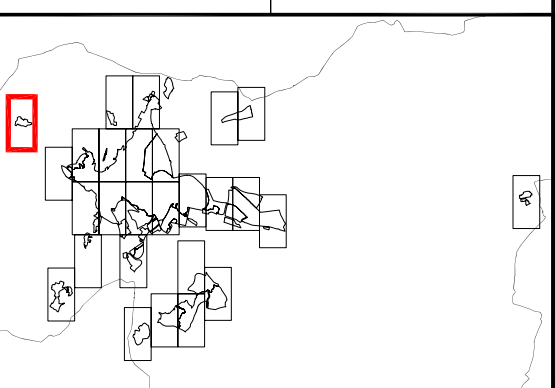

**PLAN GENERAL DE ORDENACIÓN URBANA**  
**JAÉN**  
EXCMO. AYUNTAMIENTO DE JAÉN  
NOVIEMBRE 2013

PLANO Nº: **3.R.1.1.27**  
ESCALA: 1 : 5.000 (A3)  
FECHA: NOVIEMBRE 2013

**ZONIFICACIÓN ACÚSTICA PORMENORIZADA**

**MAPA DE ZONAS CON SENSIBILIDAD ACÚSTICA HOMOGÉNEA**

ASISTENCIA TÉCNICA: **IBERMAD** (INGENIEROS DE ARQUITECTURA)

ESTUDIO SEGUI **ARQUITECTURA Y URBANISMO** (www.estudiossegui.com)

GERENCIA DE URBANISMO AYUNTAMIENTO DE JAÉN

*Manuel Seguí*  
Fdo. MANUEL SEGÚI, Técnico competente en Ruido.

*Jose Seguí*  
Fdo. JOSE SEGÚI, Arquitecto Director.