

**TIPOS DE ÁREAS DE SENSIBILIDAD ACÚSTICA**  
 (Decreto 6/1911, de 16 de enero, por el que se aprueba el Reglamento de Protección contra la Contaminación Acústica en Andalucía)

- |   |   |
|---|---|
| <b>Tipo a</b> Sectores del territorio con predominio de uso residencial.                  | <b>Tipo d</b> Sectores del territorio con predominio de uso característico turístico u otro uso terciario no contemplado en el tipo c.                    |
| <b>Tipo b</b> Sectores del territorio con predominio de uso industrial.                   | <b>Tipo e</b> Zonas del territorio con predominio de uso sanitario, docente y cultural que requiera especial protección contra la contaminación acústica. |
| <b>Tipo c</b> Sectores del territorio con predominio de uso recreativo y de espectáculos. | <b>Tipo f</b> Sectores del territorio afectados a SS.GG. de infraestructuras de transporte y otros equipamientos públicos que los reclamen.               |

| TIPOS DE ÁREAS               | DELIMITACIONES  | NOMENCLATURA                                 |
|------------------------------|---|--|
| Nuevas áreas urbanizadas     | Áreas de Sensibilidad Acústica  | <b>ASA 01</b> Áreas de Sensibilidad Acústica |
| Áreas urbanizadas existentes | Zonas de Transición propuestas  | <b>ZC 01</b> Zonas de Conflicto              |
|                              | Zonas de Conflicto  | <b>ZT 01</b> Zonas de Transición             |
|                              | Zonas de Afección de la Servidumbre Acústica de infraestructuras              |  |
|                              | Zonas de colindancia con infraestructuras generadoras de servidumbre Acústica |  |

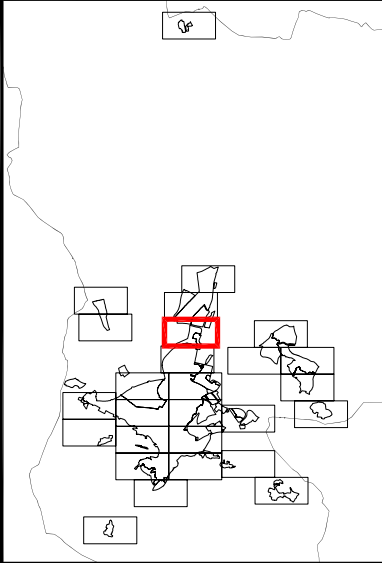

**PLAN GENERAL DE ORDENACIÓN URBANA**  
**JAÉN**  
 EXCMO. AYUNTAMIENTO DE JAÉN  
 NOVIEMBRE 2013

|  |                                 |
|--|---------------------------------|
| PLANO:<br><b>ZONIFICACIÓN ACÚSTICA GENERAL</b> | PLANO Nº:<br><b>3.R.II.3.06</b> |
| <b>MAPA DE ÁREAS DE SENSIBILIDAD ACÚSTICA</b>  |                                 |
| ESCALA:<br>1 : 5.000 (A3)                      | FECHA:<br>NOVIEMBRE 2013        |

ASISTENCIA TÉCNICA:

|  |  |   |  |  |
|--|--|---|--|--|
|  |  |   |  |  |
| Fdo: JUAN JOSÉ CARO.<br>Técnico competente en Ruido. | Fdo: CRISTÓBAL RUIZ.<br>Técnico competente en Ruido. | Fdo: ENRIQUE DOMÍNGUEZ.<br>Técnico competente en Ruido. | Fdo: JOSÉ SEGÚI.<br>Arquitecto Director. |  |

**ESTUDIO SEGUÍ**  
 ARQUITECTURA Y PLANEAMIENTO  
 www.estudiosegui.com

**GERENCIA DE URBANISMO**  
 AYUNTAMIENTO DE JAÉN