

TIPOS DE ÁREAS DE SENSIBILIDAD ACÚSTICA
 (Decreto 6/1911, de 16 de enero, por el que se aprueba el Reglamento de Protección contra la Contaminación Acústica en Andalucía)

- | | |
|---|---|
| Tipo a Sectores del territorio con predominio de uso residencial. | Tipo d Sectores del territorio con predominio de uso característico turístico u otro uso terciario no contemplado en el tipo c. |
| Tipo b Sectores del territorio con predominio de uso industrial. | Tipo e Zonas del territorio con predominio de uso sanitario, docente y cultural que requiera especial protección contra la contaminación acústica. |
| Tipo c Sectores del territorio con predominio de uso recreativo y de espectáculos. | Tipo f Sectores del territorio afectados a SS.GG. de infraestructuras de transporte y otros equipamientos públicos que los reclamen. |

TIPOS DE ÁREAS	DELIMITACIONES	NOMENCLATURA
Nuevas áreas urbanizadas	Áreas de Sensibilidad Acústica	ASA 01 Áreas de Sensibilidad Acústica
Áreas urbanizadas existentes	Zonas de Transición propuestas	ZC 01 Zonas de Conflicto
	Zonas de Conflicto	ZT 01 Zonas de Transición
	Zonas de Afección de la Servidumbre Acústica de infraestructuras	
	Zonas de colindancia con infraestructuras generadoras de servidumbre Acústica	

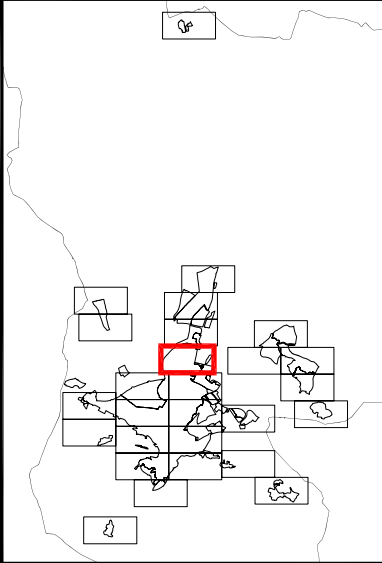

PLAN GENERAL DE ORDENACIÓN URBANA JAÉN EXCMO. AYUNTAMIENTO DE JAÉN NOVIEMBRE 2013	
PLANO: ZONIFICACIÓN ACÚSTICA GENERAL	PLANO Nº: 3.R.II.3.08
MAPA DE ÁREAS DE SENSIBILIDAD ACÚSTICA	
ASISTENCIA TÉCNICA: 	ESCALA: 1 : 5.000 (A3)
Fdo: JUAN JOSÉ CARO, Técnico competente en Ruido. Fdo: CRISTÓBAL RUIZ, Técnico competente en Ruido. Fdo: ENRIQUE DOMÍNGUEZ, Técnico competente en Ruido.	FECHA: NOVIEMBRE 2013
ESTUDIO SEGUI ARQUITECTURA Y PLANEAMIENTO www.estudiosegui.com	GERENCIA DE URBANISMO AYUNTAMIENTO DE JAÉN