

**TIPOS DE ÁREAS DE SENSIBILIDAD ACÚSTICA**  
 (Decreto 6/1911, de 16 de enero, por el que se aprueba el Reglamento de Protección contra la Contaminación Acústica en Andalucía)

- |   |   |
|---|---|
| <b>Tipo a</b> Sectores del territorio con predominio de uso residencial.                  | <b>Tipo d</b> Sectores del territorio con predominio de uso característico turístico u otro uso terciario no contemplado en el tipo c.                    |
| <b>Tipo b</b> Sectores del territorio con predominio de uso industrial.                   | <b>Tipo e</b> Zonas del territorio con predominio de uso sanitario, docente y cultural que requiera especial protección contra la contaminación acústica. |
| <b>Tipo c</b> Sectores del territorio con predominio de uso recreativo y de espectáculos. | <b>Tipo f</b> Sectores del territorio afectados a SS.GG. de infraestructuras de transporte y otros equipamientos públicos que los reclamen.               |

TIPOS DE ÁREAS	DELIMITACIONES	NOMENCLATURA
Nuevas áreas urbanizadas	Áreas de Sensibilidad Acústica	<b>ASA 01</b> Áreas de Sensibilidad Acústica
Áreas urbanizadas existentes	Zonas de Transición propuestas	<b>ZC 01</b> Zonas de Conflicto
	Zonas de Conflicto	<b>ZT 01</b> Zonas de Transición
	Zonas de Afección de la Servidumbre Acústica de infraestructuras	
	Zonas de colindancia con infraestructuras generadoras de servidumbre Acústica	

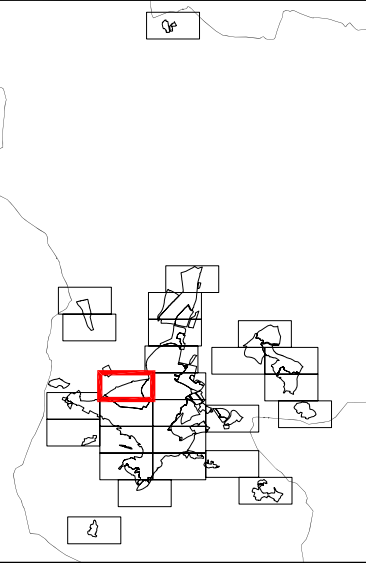

**PLAN GENERAL DE ORDENACIÓN URBANA**  
**JAÉN**  
 EXCMO. AYUNTAMIENTO DE JAÉN  
 NOVIEMBRE 2013

PLANO: <b>ZONIFICACIÓN ACÚSTICA GENERAL</b>	PLANO Nº: <b>3.R.II.3.11</b>
<b>MAPA DE ÁREAS DE SENSIBILIDAD ACÚSTICA</b>	
ESCALA: 1 : 5.000 (A3)	FECHA: NOVIEMBRE 2013

ASISTENCIA TÉCNICA:

 Fdo: JUAN JOSÉ CARO. Técnico competente en Ruido.	 Fdo: CRISTÓBAL RUIZ. Técnico competente en Ruido.	 Fdo: ENRIQUE DOMÍNGUEZ. Técnico competente en Ruido.	 Fdo: JOSÉ SEGUÍ. Arquitecto Director.
--	--	---	--

**ESTUDIO SEGUÍ**  
 ARQUITECTURA Y PLANEAMIENTO  
 www.estudiosegui.com

**GERENCIA DE URBANISMO**  
 AYUNTAMIENTO DE JAÉN