

TIPOS DE ÁREAS DE SENSIBILIDAD ACÚSTICA
 (Decreto 6/1911, de 16 de enero, por el que se aprueba el Reglamento de Protección contra la Contaminación Acústica en Andalucía)

- | | |
|---|---|
| Tipo a Sectores del territorio con predominio de uso residencial. | Tipo d Sectores del territorio con predominio de uso característico turístico u otro uso terciario no contemplado en el tipo c. |
| Tipo b Sectores del territorio con predominio de uso industrial. | Tipo e Zonas del territorio con predominio de uso sanitario, docente y cultural que requiera especial protección contra la contaminación acústica. |
| Tipo c Sectores del territorio con predominio de uso recreativo y de espectáculos. | Tipo f Sectores del territorio afectados a SS.GG. de infraestructuras de transporte y otros equipamientos públicos que los reclamen. |

TIPOS DE ÁREAS	DELIMITACIONES	NOMENCLATURA
Nuevas áreas urbanizadas	Áreas de Sensibilidad Acústica	ASA 01 Áreas de Sensibilidad Acústica
Áreas urbanizadas existentes	Zonas de Transición propuestas	ZC 01 Zonas de Conflicto
	Zonas de Conflicto	ZT 01 Zonas de Transición
	Zonas de Afección de la Servidumbre Acústica de infraestructuras	
	Zonas de colindancia con infraestructuras generadoras de servidumbre Acústica	

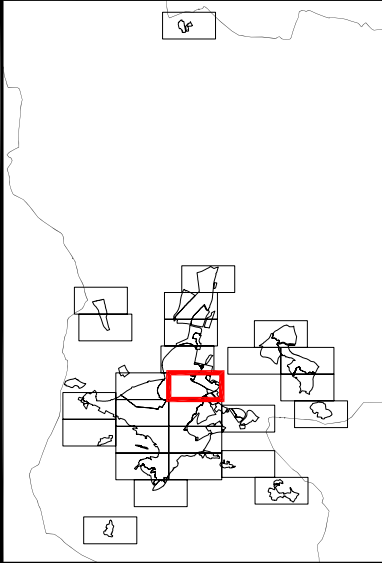

PLAN GENERAL DE ORDENACIÓN URBANA
JAÉN
 EXCMO. AYUNTAMIENTO DE JAÉN
 NOVIEMBRE 2013

PLANO Nº: **3.R.II.3.12**
 ESCALA: 1 : 5.000 (A3)
 FECHA: NOVIEMBRE 2013

ZONIFICACIÓN ACÚSTICA GENERAL
MAPA DE ÁREAS DE SENSIBILIDAD ACÚSTICA

ASISTENCIA TÉCNICA: **IBERMAD**

Fdo: JUAN JOSÉ CARO, Técnico competente en Ruido.
 Fdo: CRISTÓBAL RUIZ, Técnico competente en Ruido.
 Fdo: ENRIQUE DOMÍNGUEZ, Técnico competente en Ruido.
 Fdo: JOSE SEGUI, Arquitecto Director.

ESTUDIO SEGUI
 ARQUITECTURA Y PLANEAMIENTO
 www.estudiosegui.com

GERENCIA DE URBANISMO
 AYUNTAMIENTO DE JAÉN