

TIPOS DE ÁREAS DE SENSIBILIDAD ACÚSTICA

(Decreto 6/1911, de 16 de enero, por el que se aprueba el Reglamento de Protección contra la Contaminación Acústica en Andalucía)

- Tipo a** Sectores del territorio con predominio de uso residencial.
- Tipo b** Sectores del territorio con predominio de uso industrial.
- Tipo c** Sectores del territorio con predominio de uso recreativo y de espectáculos.
- Tipo d** Sectores del territorio con predominio de uso característico turístico u otro uso terciario no contemplado en el tipo c.
- Tipo e** Zonas del territorio con predominio de uso sanitario, docente y cultural que requiera especial protección contra la contaminación acústica.
- Tipo f** Sectores del territorio afectados a SS.GG. de infraestructuras de transporte y otros equipamientos públicos que los reclamen.

TIPOS DE ÁREAS

	Nuevas áreas urbanizadas
	Áreas urbanizadas existentes

DELIMITACIONES

	Áreas de Sensibilidad Acústica		Zonas de Afección de la Servidumbre Acústica de infraestructuras
	Zonas de Transición propuestas		Zonas de colindancia con infraestructuras generadoras de servidumbre Acústica
	Zonas de Conflicto		

NOMENCLATURA

ASA 01	Áreas de Sensibilidad Acústica
ZC 01	Zonas de Conflicto
ZT 01	Zonas de Transición

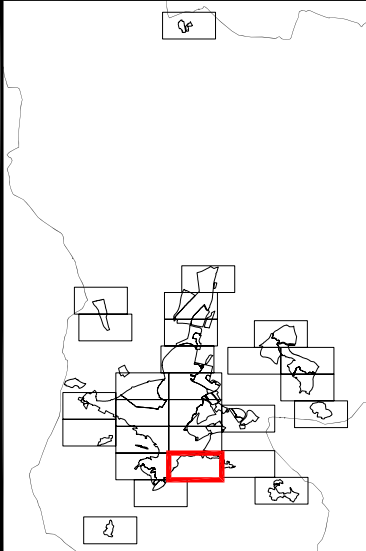

PLAN GENERAL DE ORDENACIÓN URBANA
JAÉN
EXCMO. AYUNTAMIENTO DE JAÉN
NOVIEMBRE 2013

PLANO: ZONIFICACIÓN ACÚSTICA GENERAL MAPA DE ÁREAS DE SENSIBILIDAD ACÚSTICA	PLANO Nº: 3.R.II.3.23 ESCALA: 1 : 5.000 (A3) FECHA: NOVIEMBRE 2013
ASISTENCIA TÉCNICA: <div style="display: flex; justify-content: space-around; align-items: flex-end;"> <div style="text-align: center;"> <small>Fdo: JUAN JOSÉ CARO. Técnico competente en Ruido.</small> </div> <div style="text-align: center;"> <small>Fdo: CRISTÓBAL RUIZ. Técnico competente en Ruido.</small> </div> <div style="text-align: center;"> <small>Fdo: ENRIQUE DOMÍNGUEZ. Técnico competente en Ruido.</small> </div> <div style="text-align: center;"> <small>Fdo: JOSE SEGUÍ. Arquitecto Director.</small> </div> </div>	
 ESTUDIO SEGUI ARQUITECTURA Y PLANEAMIENTO www.estudiosegui.com	GERENCIA DE URBANISMO AYUNTAMIENTO DE JAÉN