

**TIPOS DE ZONAS CON SENSIBILIDAD ACÚSTICA HOMOGÉNEA (ZSAHs)**

- Zonas con la sensibilidad acústica del uso residencial.
- Zonas con la sensibilidad acústica del uso industrial.
- Zonas con la sensibilidad acústica del uso recreativo y de espectáculos.
- Sectores del territorio con predominio del uso turístico u otro uso terciario no contemplado en tipo de zona anterior.
- Zonas con la sensibilidad acústica del uso sanitario, docente y cultural que requiera especial protección contra la contaminación acústica.
- Zonas afectadas a SS.GG. de infraestructuras de transporte y otros equipamientos públicos que los reclamen.

**TIPOS DE ÁREAS**

- Nuevas áreas urbanizadas
- Áreas urbanizadas existentes

**DELIMITACIONES**

- Límite de ZSAHs
- Límite de ZSAHs Pormenorizadas
- Límite del término municipal
- Trama

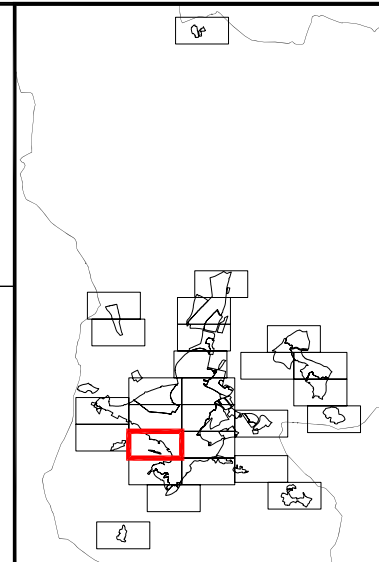

|  |   |
|--|---|
| <p>PLAN GENERAL DE ORDENACIÓN URBANA<br/><b>JAÉN</b><br/>EXCMO. AYUNTAMIENTO DE JAÉN<br/>NOVIEMBRE 2013</p>              |   |
| <p>PLANO: <b>ZONIFICACIÓN ACÚSTICA PORMENORIZADA</b></p> <p><b>MAPA DE ZONAS CON SENSIBILIDAD ACÚSTICA HOMOGÉNEA</b></p> | <p>PLANO Nº: <b>3.R.I.1.20</b></p> <p>ESCALA: <b>1 : 5.000 (A3)</b></p> <p>FECHA: <b>NOVIEMBRE 2013</b></p> |
| <p>ASISTENCIA TÉCNICA: <b>IBERMAD</b></p>  |   |
| <p><i>Juan José Caro</i><br/>Fdo: JUAN JOSÉ CARO.<br/>Técnico competente en Ruido.</p>                                   | <p><i>Cristóbal Ruiz</i><br/>Fdo: CRISTÓBAL RUIZ.<br/>Técnico competente en Ruido.</p>                      |
| <p><i>Enrique Domínguez</i><br/>Fdo: ENRIQUE DOMÍNGUEZ.<br/>Técnico competente en Ruido.</p>                             | <p><i>Jose Seguí</i><br/>Fdo: JOSE SEGUÍ.<br/>Arquitecto Director.</p>                                      |
| <p><b>ESTUDIO SEGUÍ</b><br/>ARQUITECTURA Y PLANEAMIENTO<br/>www.estudiosegui.com</p>                                     |   |
| <p><b>GERENCIA DE URBANISMO</b><br/>AYUNTAMIENTO DE JAÉN</p>   |   |