



TIPOS DE ZONAS CON SENSIBILIDAD ACÚSTICA HOMOGÉNEA (ZSAHs)

- Zonas con la sensibilidad acústica del uso residencial.
- Zonas con la sensibilidad acústica del uso industrial.
- Zonas con la sensibilidad acústica del uso recreativo y de espectáculos.
- Sectores del territorio con predominio del uso turístico u otro uso terciario no contemplado en tipo de zona anterior.
- Zonas con la sensibilidad acústica del uso sanitario, docente y cultural que requiera especial protección contra la contaminación acústica.
- Zonas afectadas a SS.GG. de infraestructuras de transporte y otros equipamientos públicos que los reclamen.

TIPOS DE ÁREAS

- Nuevas áreas urbanizadas
- Áreas urbanizadas existentes

DELIMITACIONES

- Límite de ZSAHs
- Límite de ZSAHs Pormenorizadas
- Límite del término municipal
- Trama

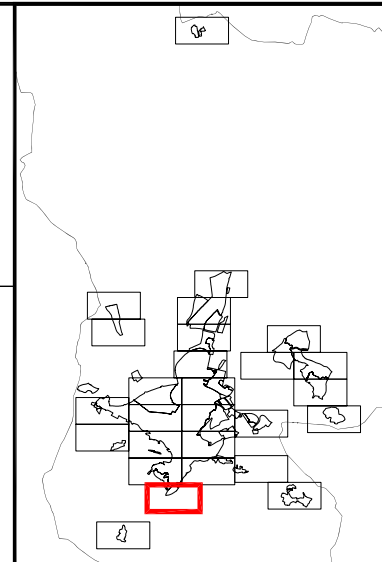

 <p>PLAN GENERAL DE ORDENACIÓN URBANA JAÉN EXCMO. AYUNTAMIENTO DE JAÉN NOVIEMBRE 2013</p>	
<p>PLANO: ZONIFICACIÓN ACÚSTICA PORMENORIZADA</p> <p>MAPA DE ZONAS CON SENSIBILIDAD ACÚSTICA HOMOGÉNEA</p>	<p>PLANO Nº: 3.R.I.1.25</p> <p>ESCALA: 1 : 5.000 (A3)</p> <p>FECHA: NOVIEMBRE 2013</p>
<p>ASISTENCIA TÉCNICA: </p> <p>Fdo: JUAN JOSÉ CARO, Técnico competente en Ruido. Fdo: CRISTÓBAL RUIZ, Técnico competente en Ruido. Fdo: ENRIQUE DOMÍNGUEZ, Técnico competente en Ruido. Fdo: JOSE SEGUI, Arquitecto Director.</p>	
<p>ESTUDIO SEGUI ARQUITECTURA Y PLANEAMIENTO www.estudiosegui.com</p> <p>GERENCIA DE URBANISMO AYUNTAMIENTO DE JAÉN</p>	